

ERDÉLYI MŰEMLÉKEK ADATBÁZISA

**egységes rendszer (GIS)
kapcsolódás a hazai rendszerekhez
terjeszthető legyen**



AZ ADATGYŰJTÉS KIINDULÁSI INFORMÁCIÓI

MEGHATÁROZÓ A TERÜLET, A RÁFORDÍTOTT IDŐ

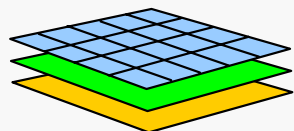

alapvetően digitalizálás, szerkesztés
különbéle anyagok illesztése (fontos megoldandó kérdés)

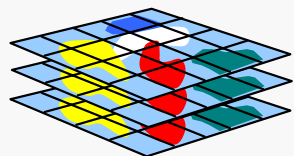

mindenféle topográfiai jellegű, turista és várostérkép
beszerzése (Erdély külföld)

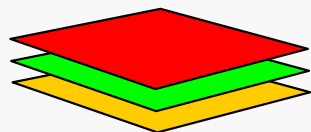

kapcsolatfelvétel helyi kulturális szervekkel,
adatok típusa, részletessége, sűrűsége, a rendszer fő
célja („mindent nagyon pontosan”)



ALAPELVEK

Térinformatikai adatbázis

EOV alapú egységes geometria, minden grafikusán értelmezett
Kategória, építési idő, stílus lekérdezhető (megyein is)
Megyei szinttől objektum nevére is lekérdezés
Objektumoknál részletes leírások, képek, táblázatok
Összetett lekérdezési műveletek, kiegészítés, javítás

WEB adatbázis

Nincs egységes geometria, minden grafikusán értelmezett
Kategória, építési idő, stílus lekérdezhető (megyein is)
Megyei szinttől objektum nevére is lekérdezés
Objektumoknál részletes leírások, képek, táblázatok



ADATRENDSZER

Szöveges adatok

Lekérdezhető táblázatos információk

-megyék, kategóriák, építési idő, stílus, településnév

Kapcsolódó táblázatos információk (pl. pontos név)

Szöveges kiegészítő információk

Képek

objektumonként 1-1
(akkori lehetőségek)

Grafikus adatok

Területi térképek

-Erdély áttekintő térképe, domborzat, vízrajz, úthálózat

-nagyobb méretarányú megyetérképek

Településtérképek

-részletes térképek, objektumtérképek (épületek)

Digitális alap létrehozása „turista” térképekből

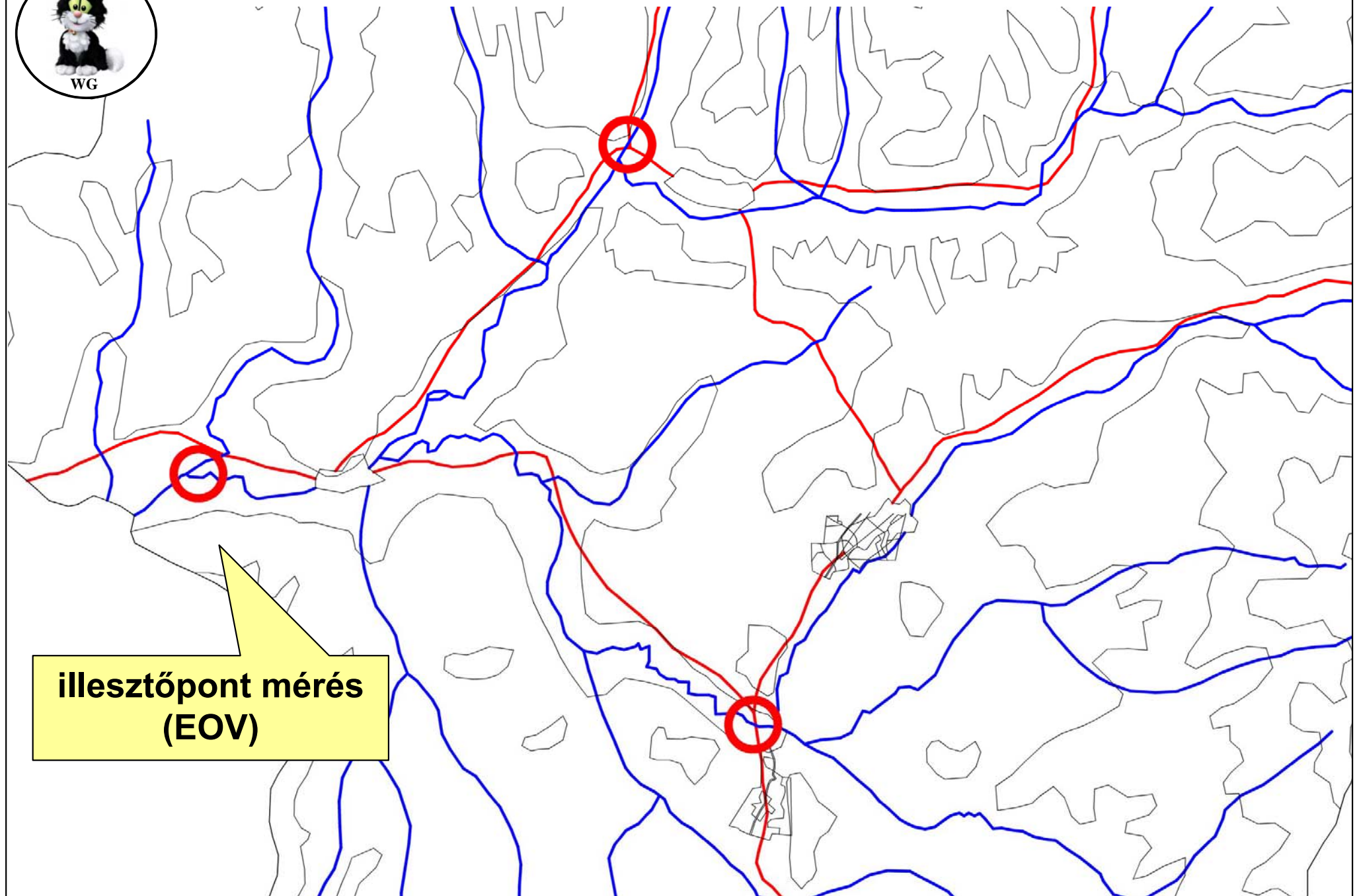

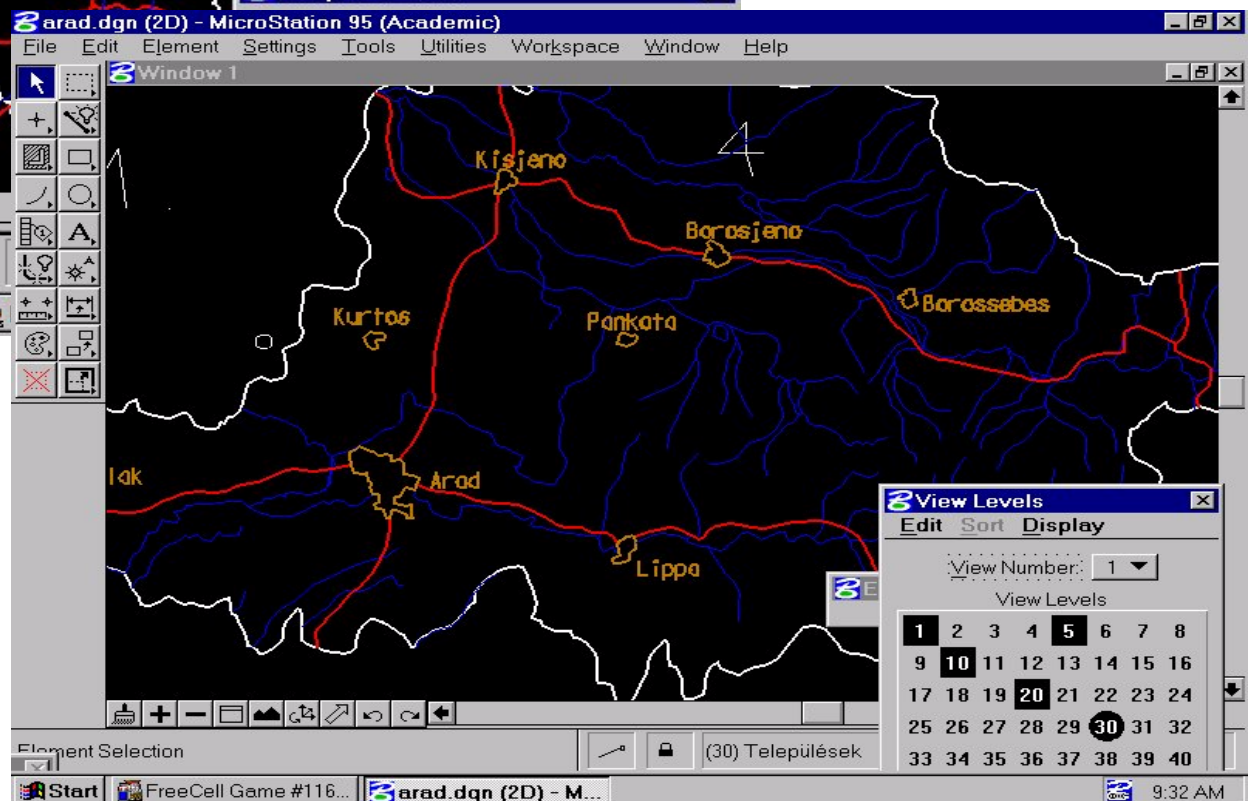
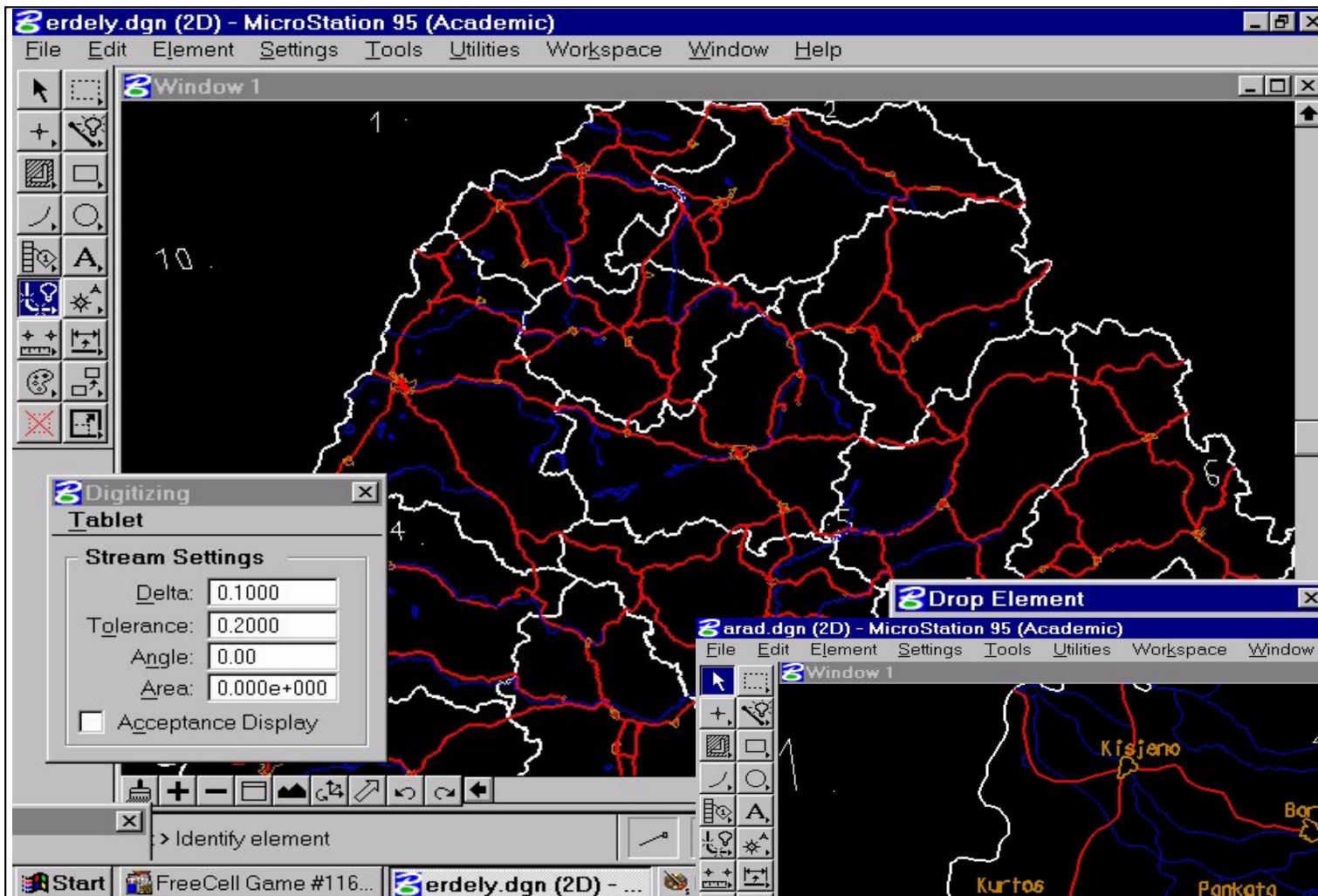

**A FONTOS ELEMOK
ÁTDIGITALIZÁLÁSA
A TRANSZFORMÁCIÓ
UTÁN
(megyei bontásban)**

DOMBORZATI TÉRKÉP HOZZÁRENDELÉSE AZ EOV-HOZ

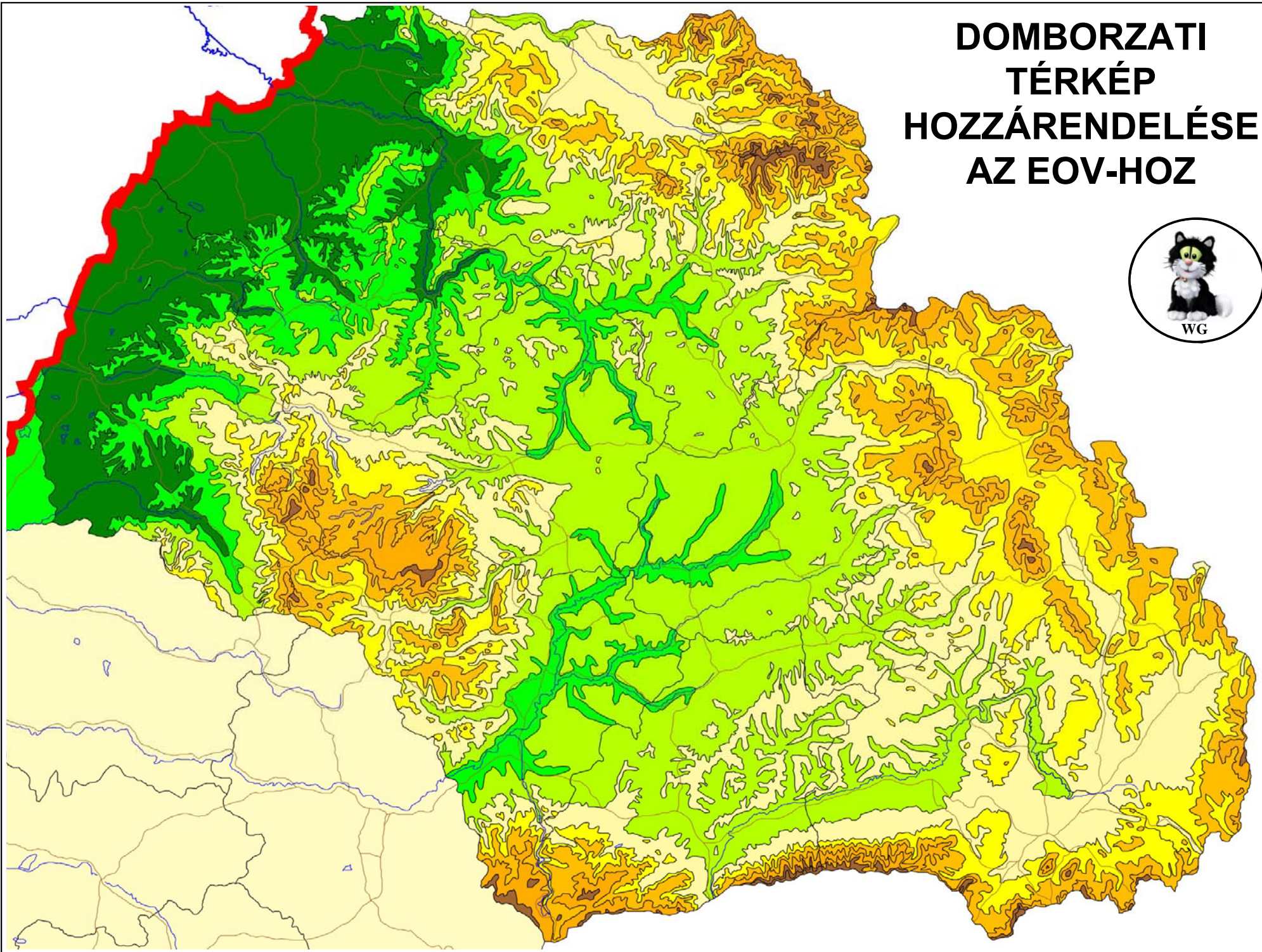

**AZ ALAPTÉRKÉPBE
VALÓ BEILLESZTÉS
LÉPÉSEI
(megyei szintre
darabolás)**



MAROS MEGYE

HARGITA MEGYE

KOVÁSZNA MEGYE



**HARGITA
MEGYE
(1:250000)
munkapéldány**

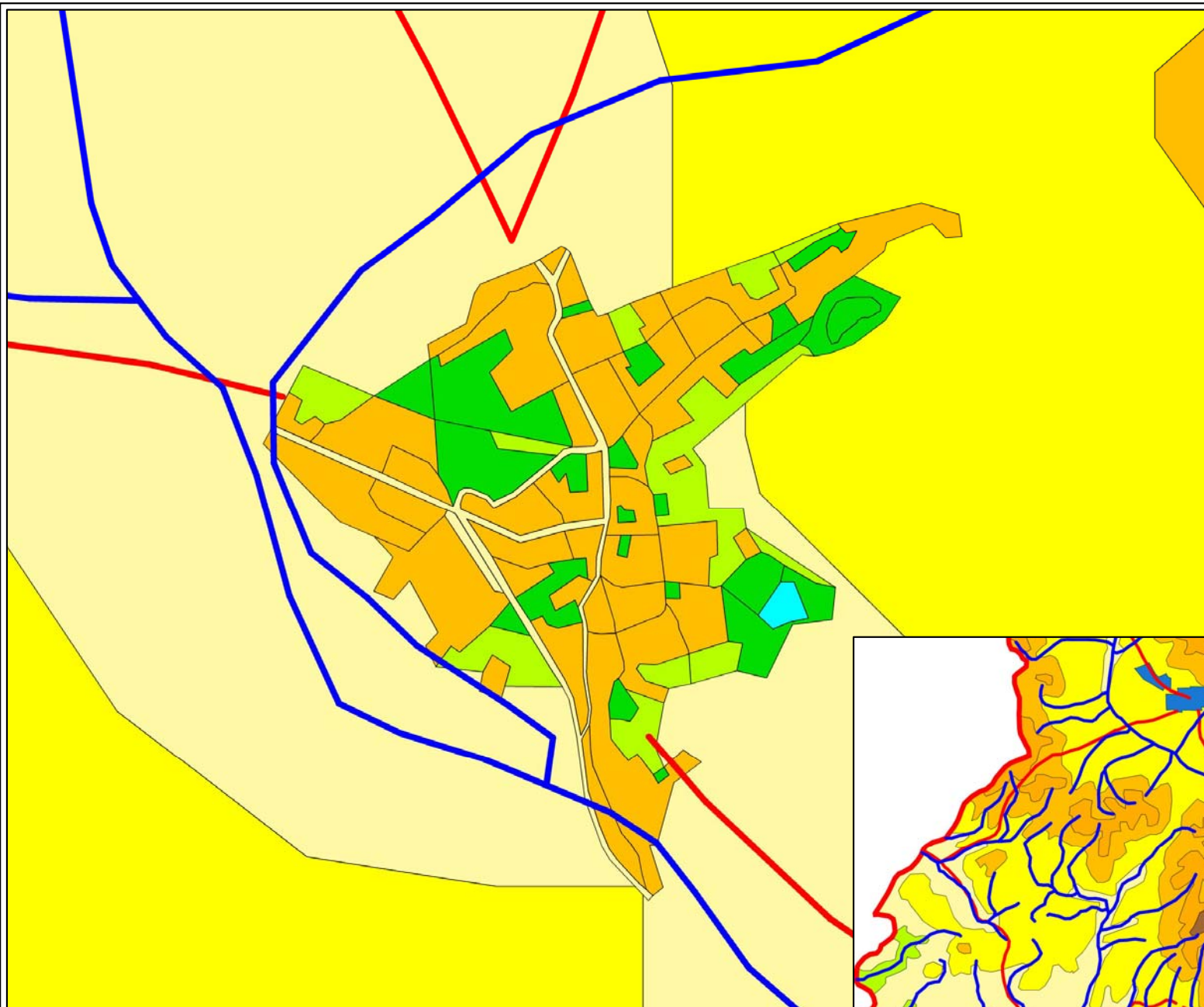

**CSÍKSZEREDA
(1:25000)**

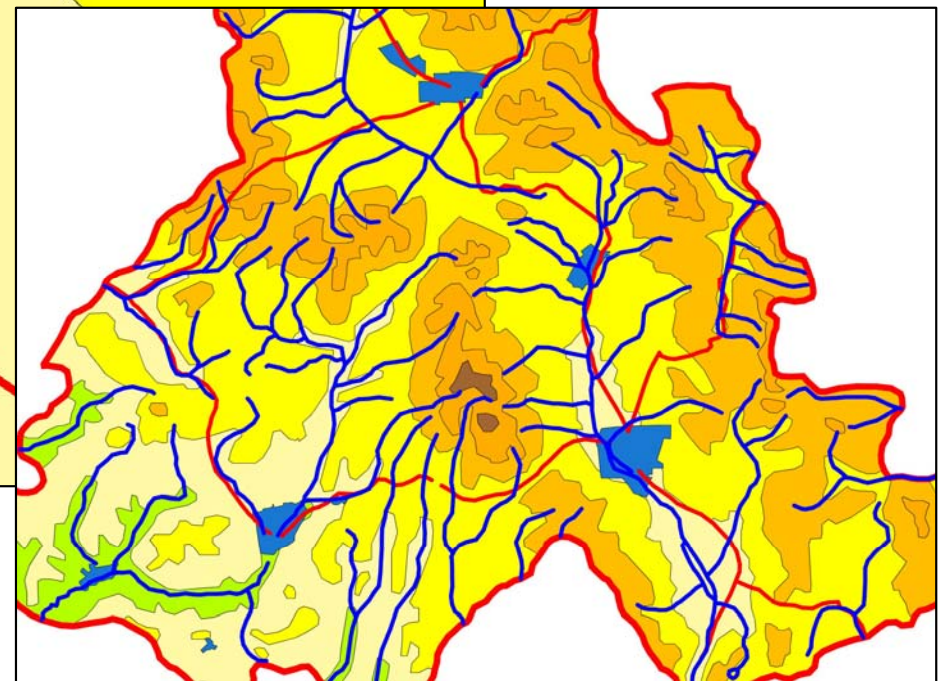

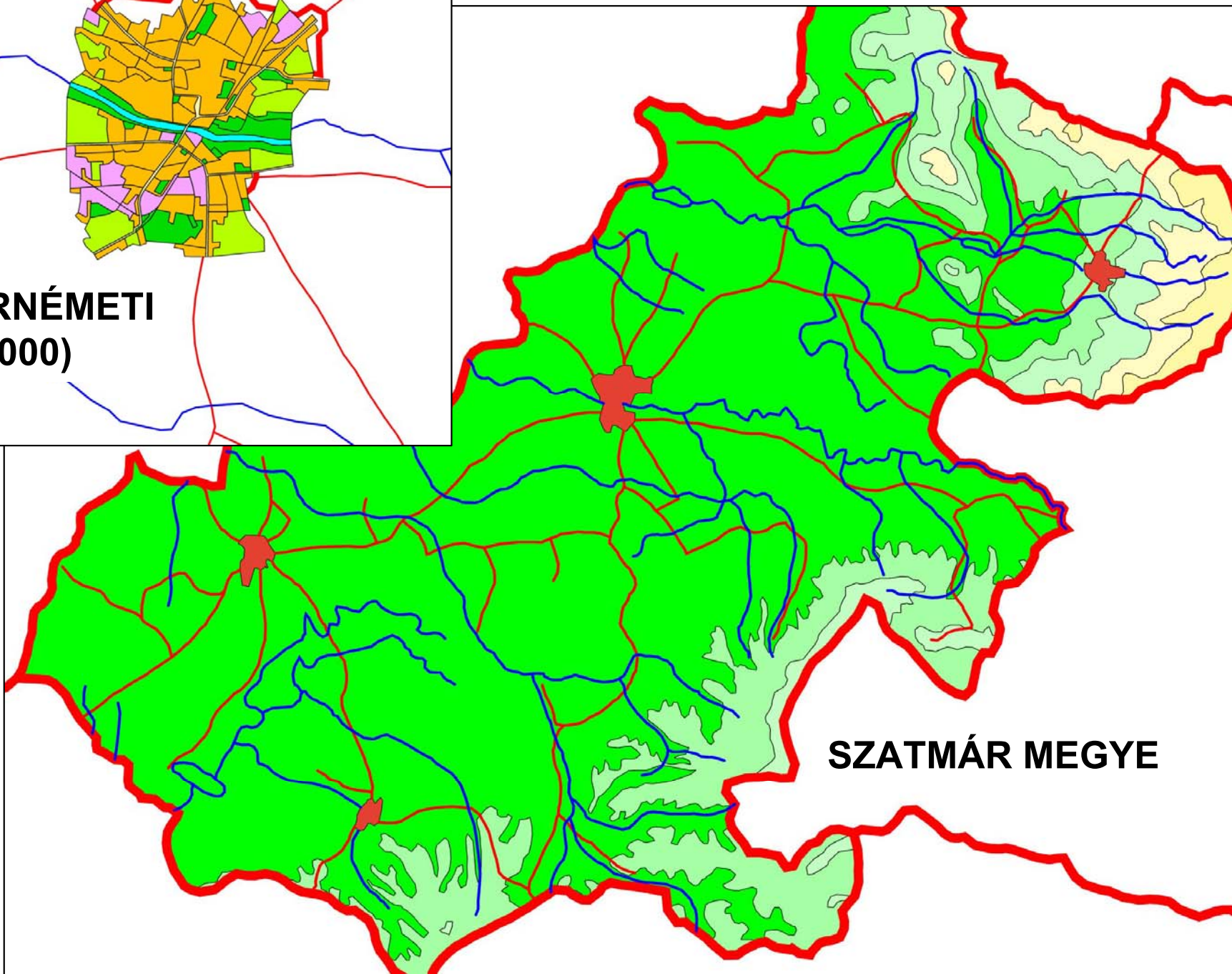
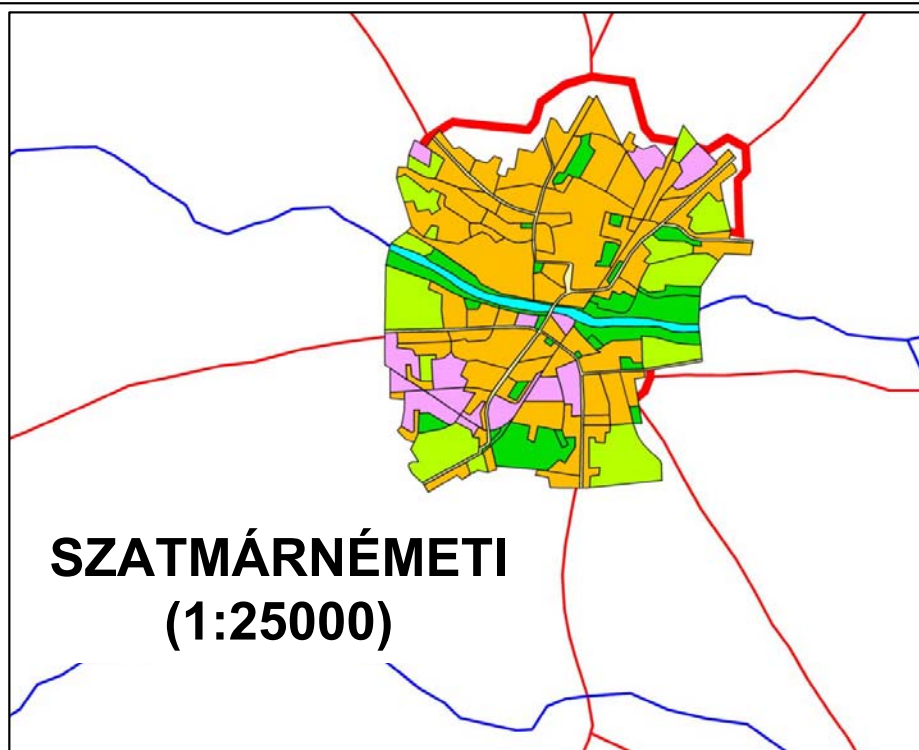

**SZATMÁRNÉMETI
BELVÁROS
(1:1000)**

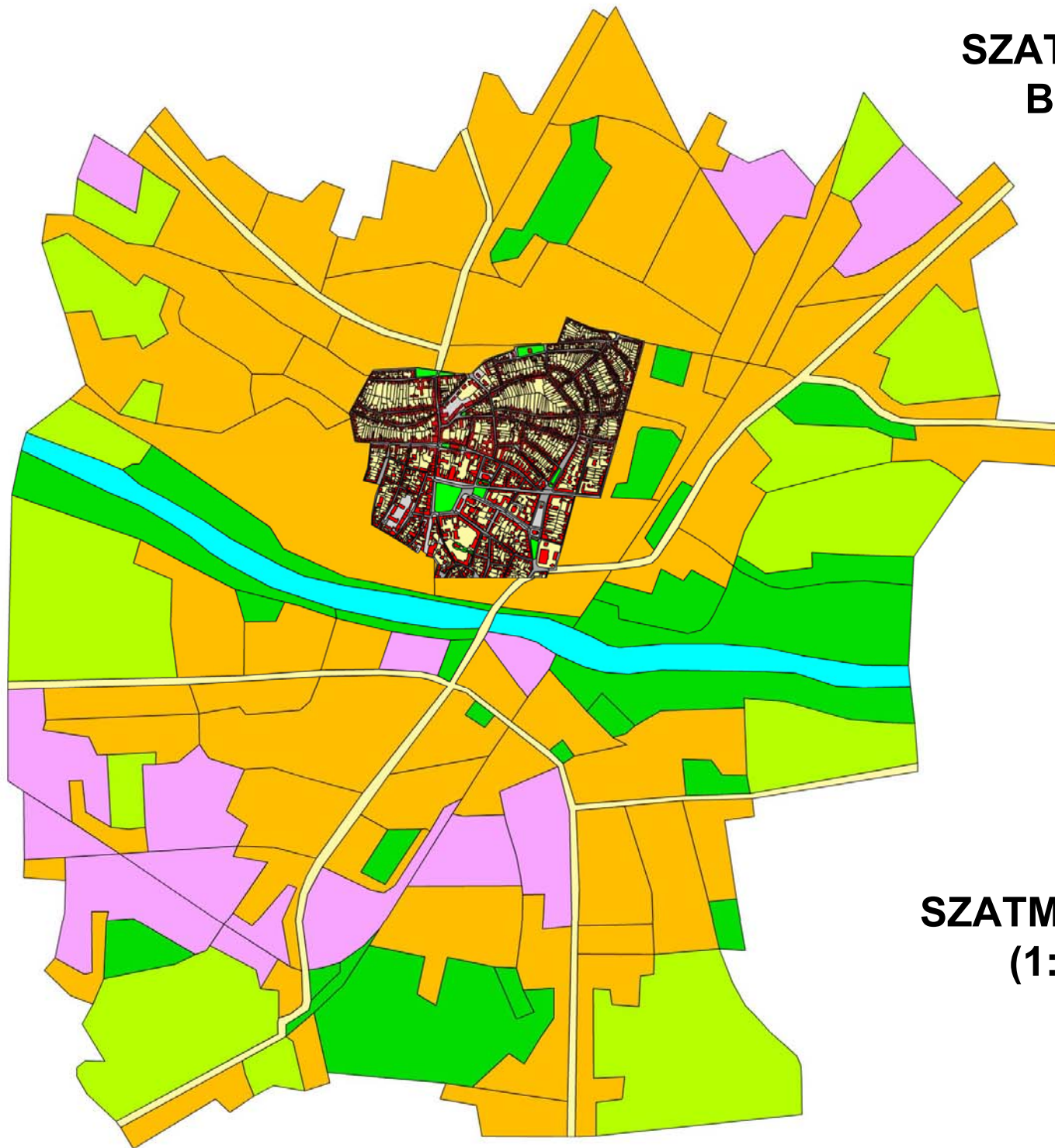

**SZATMÁRNÉMETI
(1:25000)**





Műemlékek.shp

- A Csizmadia-céh háza, 1830
- A Ferenci Sándor ház, a XIX.
- A Gyógyszertár neoklasszicis
- A Kölcsey Ferenc magyar Lic
- A márai Megyei Múzeum épüle
- A Mezőgazdasági Bank épüke
- A református "láncos" templo
- A román állam vasutak (CFR)
- Az 5-ös Gyógyszertár háza, a
- Az autószerelv (Miorita) épüke
- Az Északi Színház épülete, 1
- Az ORMOS-ház, a XIX. sz. e
- C:\Hotlink\Szatmár\02_26.txt
- C:\Hotlink\Szatmár\07_26.txt
- Építészeti együttes 1.-23. és
- Építészeti együttes 1.-27., 2.
- Építészeti együttes 1.-51. sza
- Építészeti együttes a 3.-65. s
- Fégi Kaszárnya a XVIII. sz. v
- Fehér Ház 1911-1912-ből
- Könyvtárház a XX. sz.-ból.
- Liceum (Unio) a XX. sz. elejé
- Ma "Dacia" Szálló (Pannonia
- Megyei Könyvtár a XIX. sz. v
- Megyei Törvényszék, 1894-1
- Mihail Eminescu Liceum 191
- Ortodox (Adormirea Maicii D
- Óvoda a XIX. sz.-ból
- Posta a XVIII.sz. végéről
- Ragályos Betegségek Kórhá.
- Református templom, 1746-1
- Római Kat. Katedrális, 1786-
- Római Kat. Püspöki palota,
- Római Kat. templom (Kálvári
- Vasile Lucaciu-ház a XIX. sz.
- Zeneiskola a XX. sz.-ból.
- Zsinagóga a XIX. sz.-ból.
- Zsinagóga és az imádkozás

Szatmarvaros.shp

- 0
- lakóépület
- egyéb terület
- járda
- útleület
- park

SZATMÁRNÉMETI VÁROS MŰEMLÉKEI

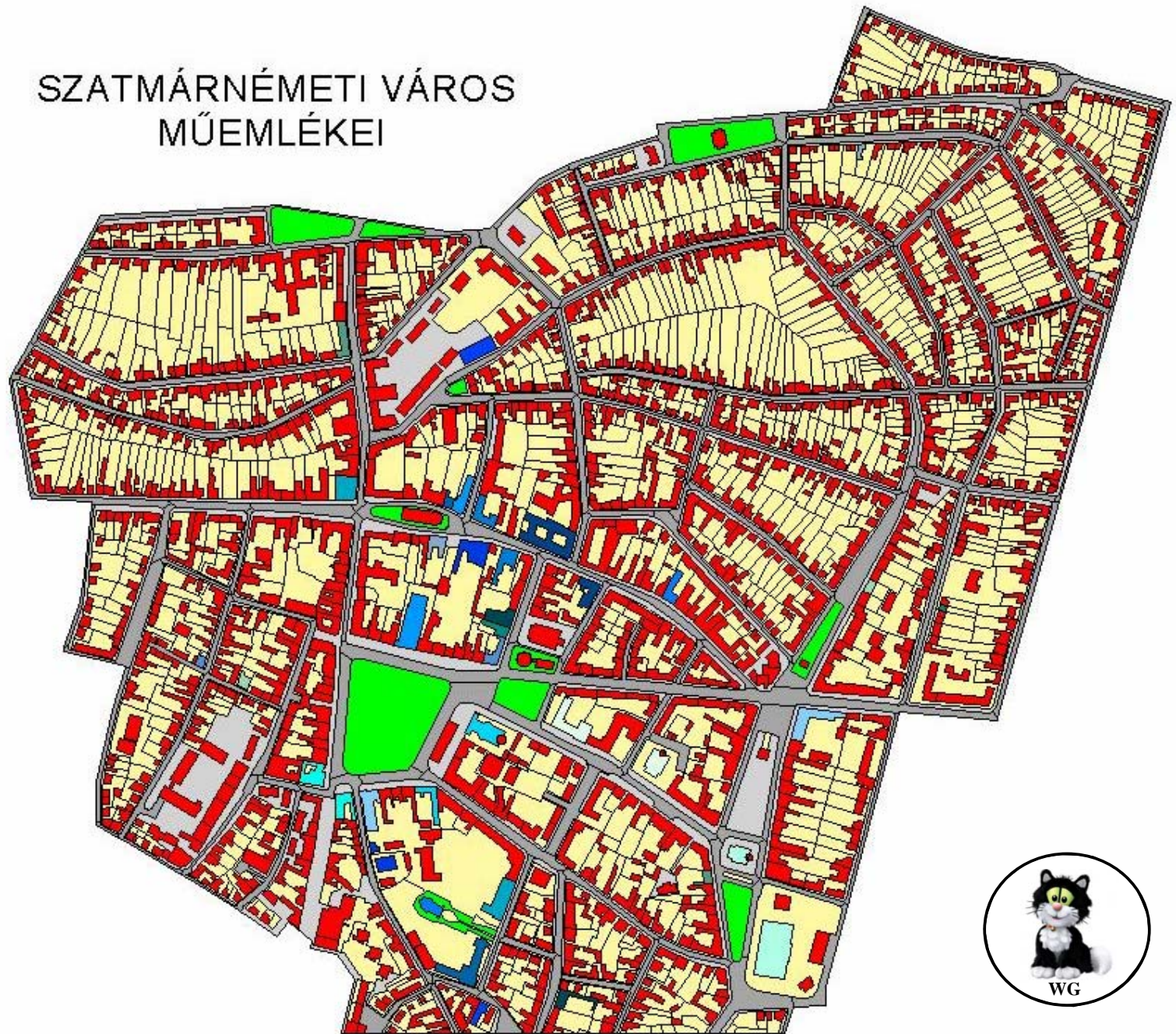

felhasználói környezet (térinformatikai adatbázis) (geometriai keresés, kiválasztás)

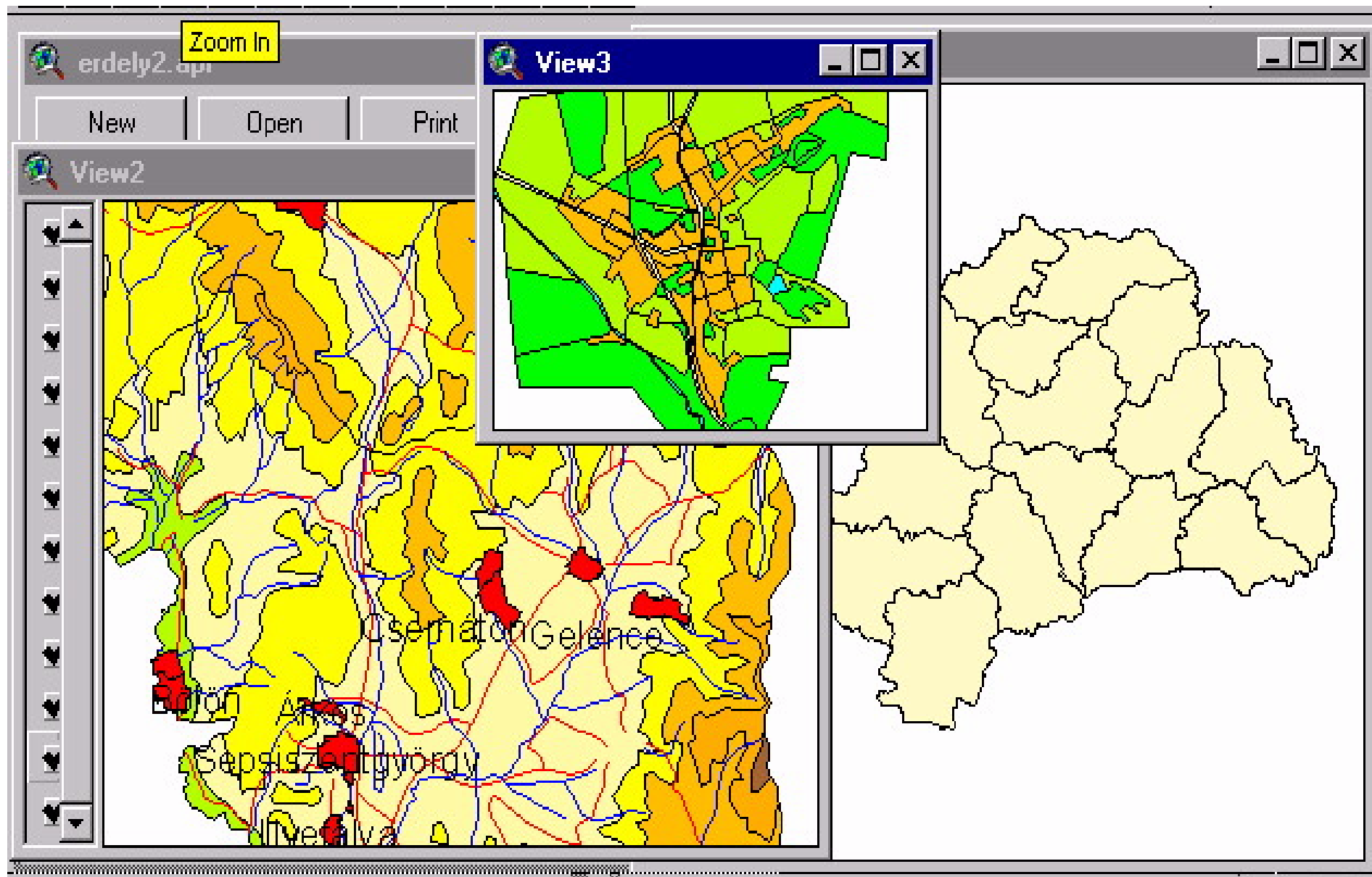

ArcView GIS Version 3.0a

File Edit View Theme Graphics Window Help

Scale 1:47,840 1,071,969.88 150,434.97

erdely.aprx View1

Layout4

Views

Tables:

- Maros uem .s
- Hargm uem .s
- Varosok.shp
- Folyok.shp
- Utak.shp

Origin: (1,073,628.07, 150,447.63) m Extent: (2,558.34, 299.57) m Area: 766,404.74 sq m

MAROSVÁSÁRHELY

Villamosművek
Vízmezők a parkokai
Székely vértanúk
Orvosi Egyetem é
Lakóház
Teleki Téka
Rózsák tere
A két Bolyai síremlé
A két Bolyai szobra

apkoziotthon
Kulturpalota

c:\kepek\erdely\ms110101.tif

Scale Image



c:\szoveg\erdely\szeben\SB140201.txt

RÖVID LEÍRÁS : A mai református templom a XIII. században épült romanikus stílusban. A kerítő várfalak

MEGJEGYZÉSEK : Vízakna Nagyszebentől 12 kilométerre

c:\kepek\erdely\SB140201.tif

Scale Image

Szeben.shp

- Szebszin.shp
- Megyek.shp

9	Shape	Point
	varos	Vízakna
	kategoria	templom
	epido	XII-XIII
	stilus	
	nev	vár
	kepek	c:\kepek\erdely\SB140
	szoveg	c:\szoveg\erdely\szebe

Vízakna

lekérdezés a települések szintjén (GIS)

Ilekérdezés a települések szintjén (GIS)

c:\szoveg\erdely\szeben\SB140108.txt

RÖVID LEÍRÁS :
A XV. századból származó régi pékség nyilvántartott gótikus műemlék.

MEGJEGYZÉSEK :
??

- Szeben.shp
- Szepszin.shp
- Megyek.shp

c:\szoveg\erdely\szeben\SB140101.txt

RÖVID LEÍRÁS : Nagyszeben egyik legfontosabb látnivalója, mert impozáns barokk palota. 1948-ban államosították és más gyűjteményekkel (a Siebenburgischer Verein für Naturw. anyagot is kezelnek.

MEGJEGYZÉSEK :
Adminisztratív szempontból a más helyen elhelyezett (Str.Cetatií Nr.5) Természettudomá. Azzal kivételes esettel állunk szemben, amikor az építészettörténetileg kiemelkedő barokk

Shape	Point
varos	Nagyszeben
kategoria	templom
epido	XVI
stilus	
nev	Evang. püspöki székes.
kepek	c:\kepek\erdely\SB140103.tif
szoveg	c:\szoveg\erdely\szeben\SB

Nagyszeben

Nagyenyed

c:\kepek\erdely\ab050202.tif



Scale Image



c:\kepek\erdely\ab050201.tif



Scale Image





erdely2.apr View1 Attributes of Hargita.shp

Attributes of Hargmuem.shp

kategoria	epido	stikus	nev
építészeti emlék	XIX	eklektikus	Üzletsor
templom	XII-XIII	romanikus	Katolikus templom
vár, kastély	XVI	gótikus	Lázár kastély
templom	XV	gótikus	parasztvár, erőcs
templom	XV	gótikus	Salvator kápolna
templom			Passió kápolna
emlőkház, emlékhely	XVIII	klasszicista	Gyárfás udvarhá
intézm., lakóép.	XVIII	barokk	Orbán Balázs Li
intézm., lakóép.	XIX	modern	Városi Múzeum
intézm., lakóép.	XX	eklektikus	Kórház
műszaki műalk.	XX	eklektikus	Az első gőzmalc
vár, kastély			

Attributes of Hargmuem.shp

Fields: [Shape], [varos], [kategoria], [epido], [stikus]

Values: "Csíkszereda-Csíks.", "Gyergyószentmiklós", "Gyergyószárhegy", "Karcfalva", "Székelyderzs"

Maromuem.shp

Fields: [Shape], [Id], [Varos], [Kategoria], [Epido], [Stilus], [Nev]

Values: "Kultúrpalota", "Lakóház", "Marosvásárhely vára", "Mészáros céh háza", "Minorita templom", "Muresanu ház"

[([Nev] = "Marosvásárhely vára")]

Update Values

New Set, Add To Set, Select From Set

Attributes of Maromuem.shp

Kategoria	Epido	Stilus	Nev
vár, kastély	XVII	reneszánsz	Marosvásárhely vára
intézm., lakóép.	XVII	barokk	Teleki Téka
intézm., lakóép.	XVIII	barokk	Régi vármegeyháza
intézm., lakóép.	XVIII	barokk	Törvényszék
intézm., lakóép.	XX	szecessziós	Villamosművek
intézm., lakóép.	XX	szecessziós	Lakóház
intézm., lakóép.	XX	szecessziós	Kultúrpalota
intézm., lakóép.	XX	szecessziós	Napköziotthon
intézm., lakóép.	XX	szecessziós	Vízművek a parkkal
templom	XVIII	barokk	Minorita templom
intézm., lakóép.	XX	eklektikus	Orvosi Egyetem és

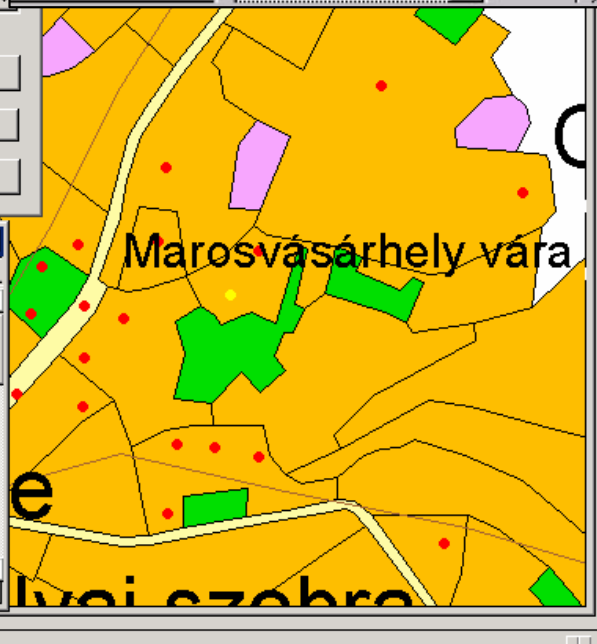

**műveletek
végzése (GIS)**

Iekérdezés módszere a megyék szintjén (WEB)



gye - Netscape

View Go Communicator Help



Bookmarks Location: file:///C:/munka/Erdely_web_0720/Maros/maros_index.htm

- Régészeti emlékek
- Építészeti emlékek
- Várak, kastélyok
- Templomok
- Intézmények, lakóépületek
- Berendezések, műtárgyak
- Népi építészeti emlékek
- Műszaki műemlékek
- Művészeti műemlékek
- Emlékművek
- Emlékházak, emlékhelyek
- Síremlékek, temetők
- Parkok, kertek, kultúrtájak



Nyitólap

Megye

Kategória

Építés ideje

Stílus

← előző

következő →



VISSZA

Nyitólap

Megye

Leírás

Fénykép



Forward Stop Refresh Home Search Favorites History Mail Print Edit

D:\Dokumentumok\Adatok\Erdély\Edely_web\Szeben\Nagyszében\1\1_index.htm Go Links

vissza

Nagyszében - Brukenthal-múzeum

Nagyszében egyik legfontosabb látnivalója, mert impozáns barokk palota (1790) és rendkívül gazdag Múzeum. Báró Brukenthal Sámuel Mária Terézia tanácsosa és Erdély kormányzója volt 1777 és 1787 között, és az 1790-ben elkészült palotát múzeumnak rendezte be hatalmas magángyűjteményével, többek között 100.000-es könyvtárával. Igen nagy összeggel alapítványt tett és az evangélikus egyházra bízta múzeumát, mely intézmény 1817 óta nyilvános. 1948-ban államosították és más gyűjteményekkel (a Siebenburgischer Verein für Naturwissenschaften és az Astra anyagával bővítették) egészítették ki, s most óriási éremgyűjteménnyel, néprajzi gyűjteménnyel, képtárral (50.000 db.) , könyvtárral (250.000 db.) és külön szabadtéri múzeummal (skanzen) is rendelkezik. Értékes kézirat-, osnyomtatvány- és kódex-gyűjteménnyel is rendelkezik. A Rubens, Van Dyck, Cranach, Tiziano és a Breughel képek mellett szász, román és magyar anvannt is kezelnek

előző

következő

...választása - Nagyszében - Szeben megye My Computer

KOLOZSVÁR BELVÁROS MŰEMLÉKI ADATBÁZISA

**egységes rendszer (GIS)
kapcsolódás a hazai rendszerekhez
információ az épületek szintjéig**



AZ ADATGYŰJTÉS, FELDOLGOZÁS KIINDULÁSI INFORMÁCIÓI

MEGHATÁROZÓ A TERÜLET SŰRŰSÉGE

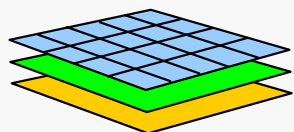

alapvetően digitalizálás, szerkesztés
térinformatikai rendszer feltöltése (nagyon sok adat)

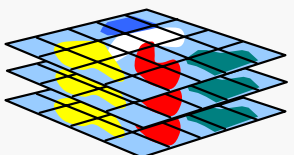

1:1000 papíralapú várostérkép beszerzése (valahonnan)
kézi digitalizálás, úgymint vektorizálni kell
fő a digitalizálási vagy szkennelési felületek nagysága

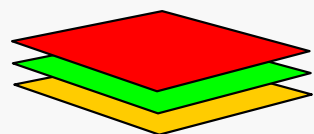

kapcsolatfelvétel helyi kulturális szervekkel,
adatok típusa, részletessége, sűrűsége, a rendszer fő
célja („mindent nagyon pontosan”)
adatgyűjtési kérdések tisztázatlan volta

a vizsgálati terület (teljes belváros)

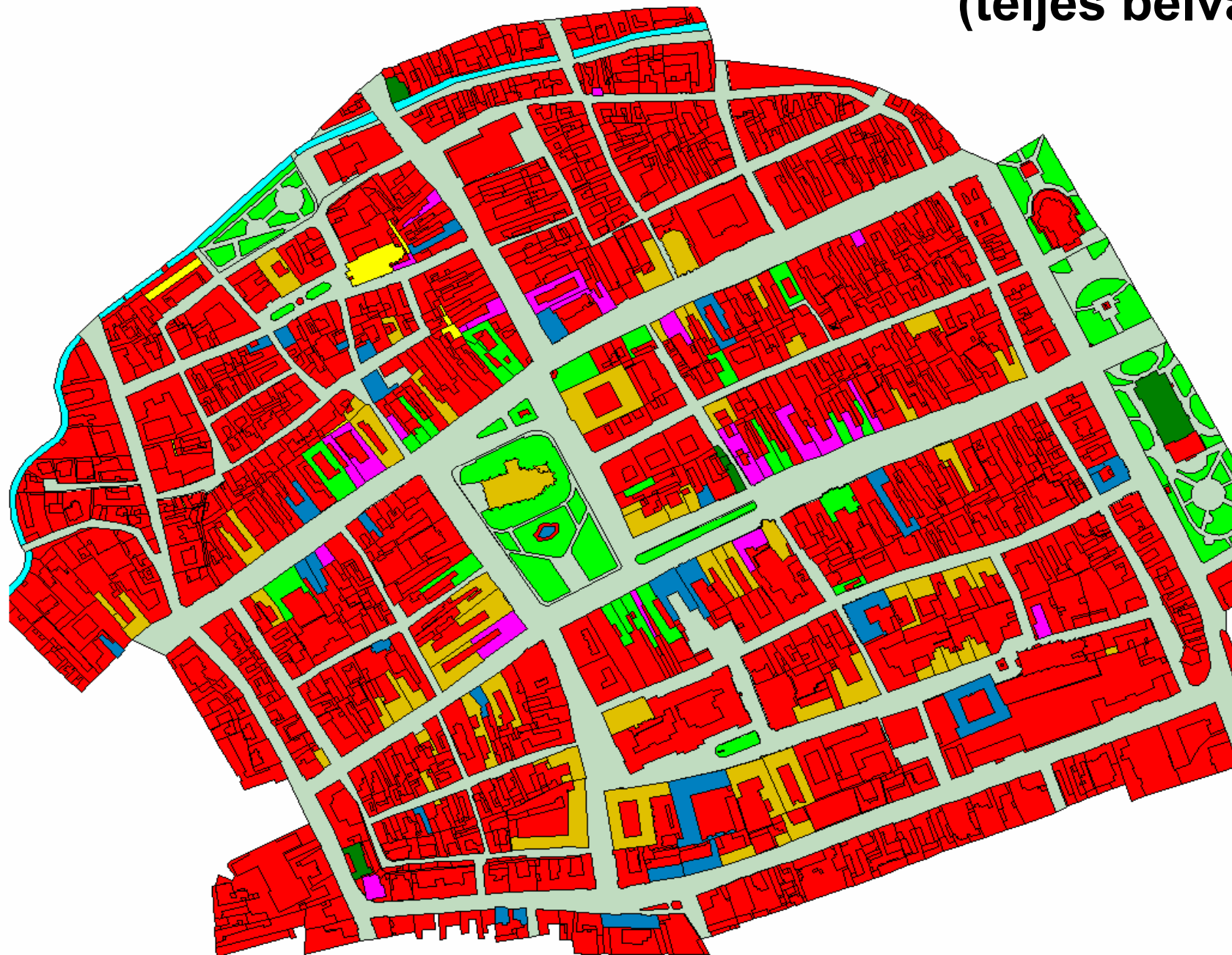

- Belvaros.shp
- XIII. szd.
 - XIV-XV. szd.
 - XIX. szd.
 - XV. szd.
 - XVI. szd.
 - XVII. szd.
 - XVIII. szd.
 - XX. szd.
- Kolsik.shp
- épületek
 - útfelület
 - vízfelület
 - parkfelület

- Stílus.shp
- Régi épületek
 - XIII. szd.
 - XIV-XV. szd.
 - XIX. szd.
 - XV. szd.
 - XVI. szd.
 - XVII. szd.
 - XVIII. szd.
 - XX. szd.
- Belvaros.shp
 -
- Síkrajsz.shp
 -

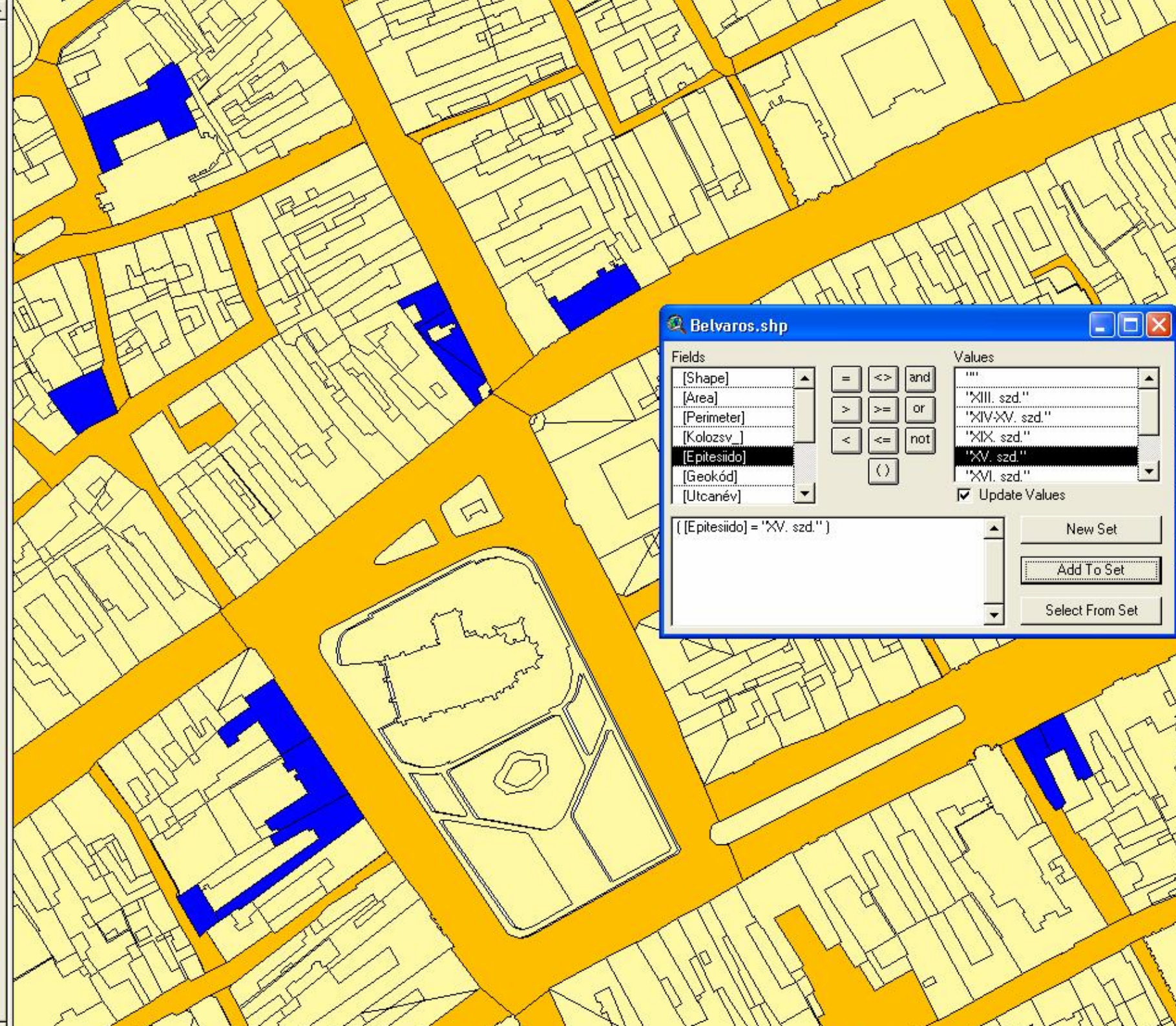

Belvaros.shp [min] [max] [close]

Fields		Values
[Shape]	=	''
[Area]	<>	'XIII. szd.'
[Perimeter]	>	'XIV-XV. szd.'
[Kolozs]	>=	'XIX. szd.'
[Epitesido]	<	'XV. szd.'
[Geokód]	<=	'XVI. szd.'
[Utcanev]	()	

Update Values

- Stílus.shp*
- átmenet a szecesszió irányába*
 - barokk*
 - barokk-rokókó*
 - barokk-rokókó, klasszicista*
 - barokk utánzatú tetőform a*
 - bauhaus tip. bérház*
 - Debreczeni szerint gótikus boltozat a kapuaj*
 - eklektikus*
 - eklektikus- reneszánsz*
 - eklektikus hom l., gótikus kapuaj*
 - eklektikus, barokk*
 - eklektikus, neoklasszicista*
 - empire stílusú ornamentális hom lokzat*
 - empire stílusú, klasszicista jellegekkel*
 - gótikus*
 - gótikus alapépület, barokk boltozat*
 - klasszicista külsejű reneszánsz lakóház*
 - késő barokk*
 - késő barokk, klasszicista*
 - késő barokk, klasszicizáló elemeket is tart.*
 - késő eklektikus*
 - késő eklektikus, neoreneszánsz ablakok*
 - késő eklektikus, neobarokk zárt loggiakkal*
 - későeklektikus*
 - későeklektikus hom lokzat*
 - későszecessziós*
 - klasszicista*
 - klasszicista épület barokk kapuval*
 - klasszicista hom lokzat*
 - klasszicista hom lokzat, épület korábbi*
 - klasszicista hom lokzat, késő barokk belső*
 - klasszicista hom lokzatú épület*
 - klasszicista Paget-ház*
 - modern*
 - neorokókó*
 - reneszánsz*
 - reneszánsz hom l. ablakkeret, késő barokk b*
 - reneszánsz, ekl. ablakok, neobarokk balkon*
 - rom antikus*
 - rom antikus és gótikus elemek*
 - szecessziós fedél és ereszt*
 - szecessziós*
 - szecessziós hom lokzat*
 - szecessziós hom lokzatú ép.*
 - újreneszánsz hom lokzatú lakóház*

- Régi épületek*
- XIII. szd.*
 - XIV-XV. szd.*
 - XIX. szd.*
 - XV. szd.*
 - XVI. szd.*
 - XVII. szd.*
 - XVIII. szd.*
 - XVIII. szd.*
 - XX. szd.*



View1

- Belvaros.shp
- XIII. szd.
- XIV-XV. szd.
- XIX. szd.
- XV. szd.
- XVI. szd.
- XVII. szd.
- XVIII. szd.

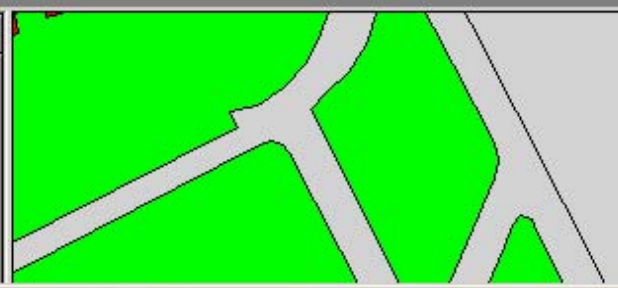

C:\Temp\FT_001.tif



C:\Temp\FT_005.tif



Scale Image

Scale Image



- Régi épületek
 - XIII. szd.
 - XIV-XV. szd.
 - XIX. szd.
 - XV. szd.
 - XVI. szd.
 - XVII. szd.
 - XVIII. szd.
 - XIX. szd.
 - XX. szd.

- Belvaros.shp
- Síkrajs.shp



C:\Hotlink\082.tif



Scale Image

- Régi épületek
- XIII. szd.
 - XIV.-XV. szd.
 - XIX. szd.
 - XV. szd.
 - XVI. szd.
 - XVII. szd.
 - XVIII. szd.
 - XVIII. szd.
 - XX. szd.

Belvaros.shp



Síkrajsz.shp

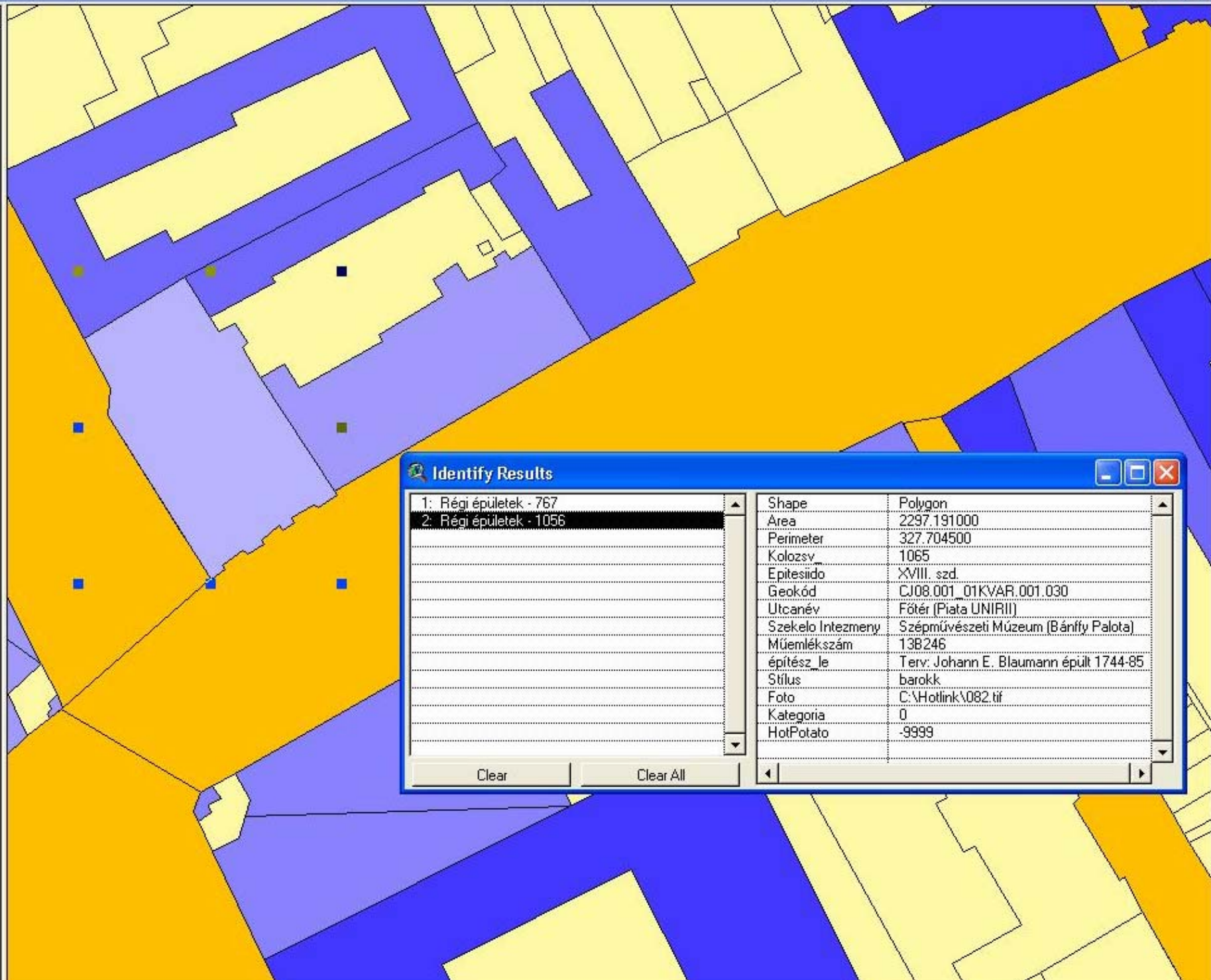

Identify Results

1: Régi épületek - 767	Shape	Polygon
2: Régi épületek - 1056	Area	2297.191000
	Perimeter	327.704500
	Kolozsv	1065
	Epitesido	XVIII. szd.
	Geokód	CJ08.001_01KVAR.001.030
	Utcanév	Főtér (Piata UNIRII)
	Szekelo Intezmeny	Szépművészeti Múzeum (Bánffy Palota)
	Múemlékszám	13B246
	építész le	Terv: Johann E. Blaumann épült 1744-85
	Stílus	barokk
	Foto	C:\Hotlink\082.tif
	Kategoria	0
	HotPotato	-9999

Clear Clear All

Identify Results

- 1: Belvaros.shp - 1387
- 2: Belvaros.shp - 1671

Perimeter	44.365960
Kolozsv_	1677
Kolozsv_id	0
kategoria	0
epites	bronz-szobor
epitesiido	XIX. szd.
nev	Mátyás- király szobor
környezet	ál-római ásatások, veszélyeztetett
cim	Fő-tér

Clear

Clear All

Perimeter	279.793100
Kolozsv_	1392
Kolozsv_id	0
kategoria	0
epites	gótikus stílus
epitesiido	XIV-XV. szd.
nev	Szent Mihály templom
környezet	bolygatott, nacionalista körny.
cim	Fő-tér

