

A PILISSZÁNTÓ PROJEKT (2014.)

KIINDULÁS (maradványok, „szóbeszéd”)

MÓDSZER („fizikai” módszerek, ásatás)

MIT ÉPÍTETTEK (**objektumrekonstrukció**)

500x100 m kutatási terület





ELIGAZÍTÁS





A LEGÚJABB TECHNOLÓGIÁK OKTATÁSA



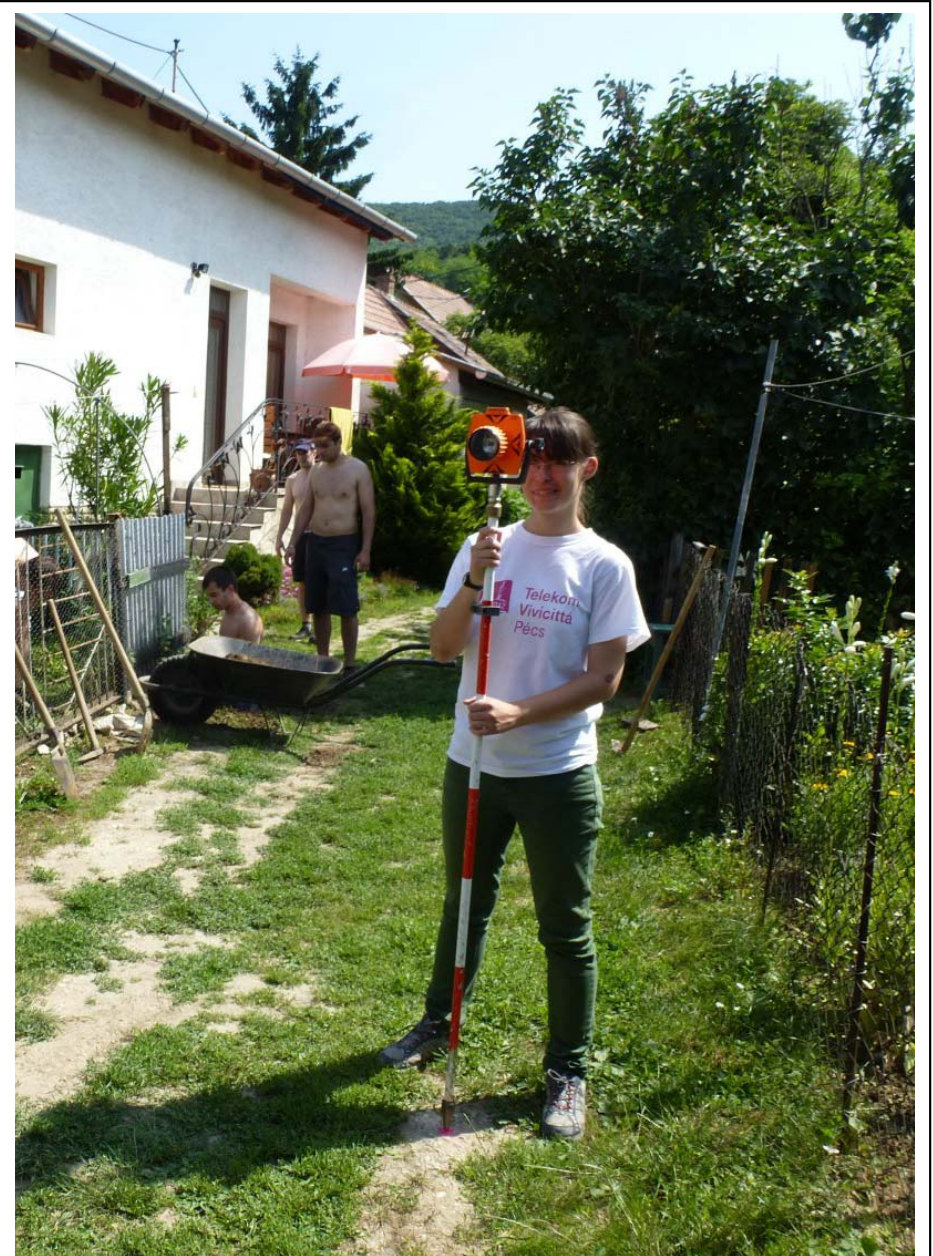

TEREPKUTATÁS



A TITOKZATOS PINCÉK



TOVÁBB A TEMPLOM ALATT





A „FELESLEGES” MUNKA



PILISSZÁNTÓ 2014.

(eredmények)

PILISSZÁNTÓ FELMÉRÉS 2013. (METSZET HELYE)

0 50 Meters

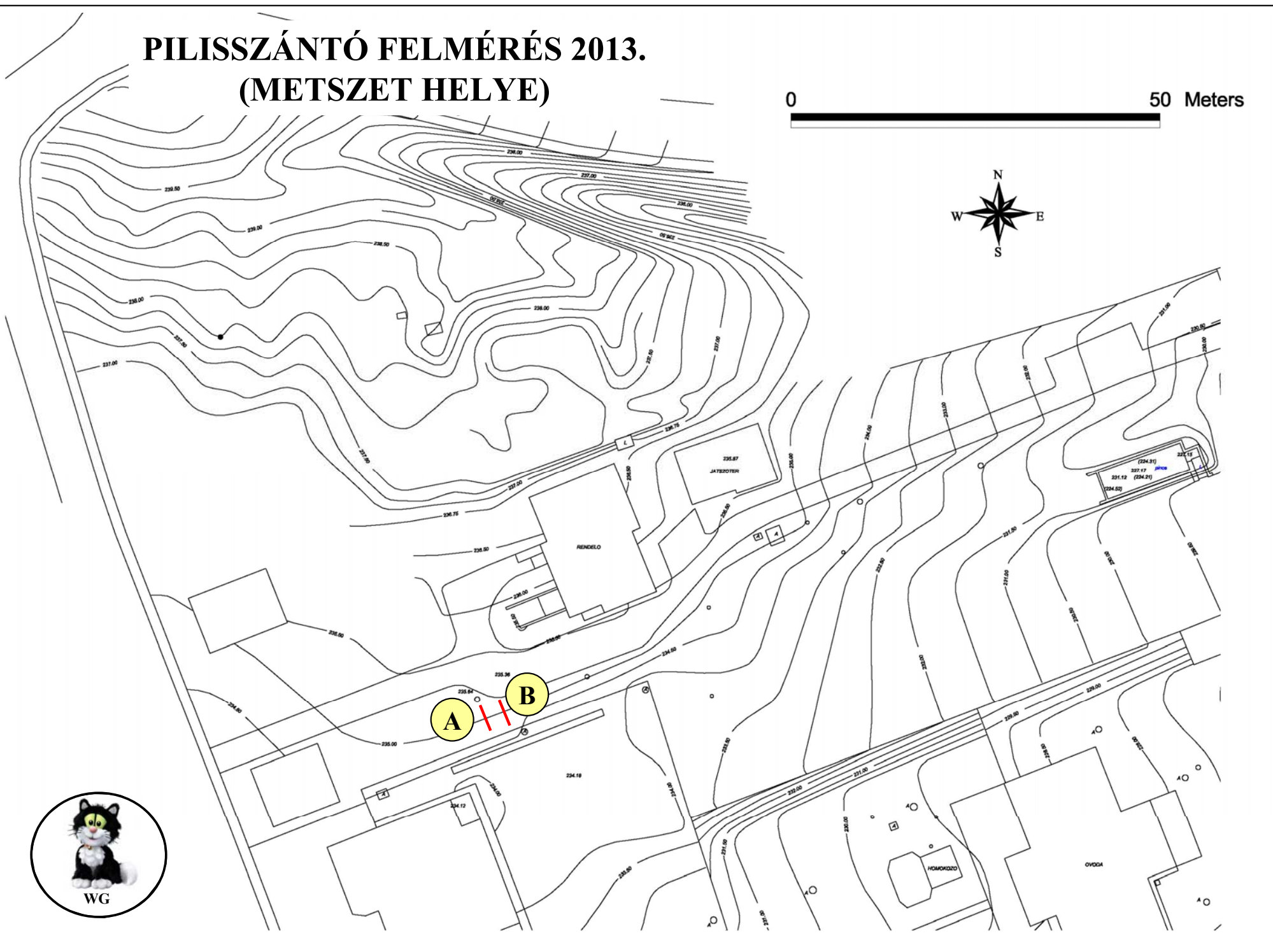



É-D-I METSZET AZ ORVOSI RENDELŐ MELLETT

A metszet

É

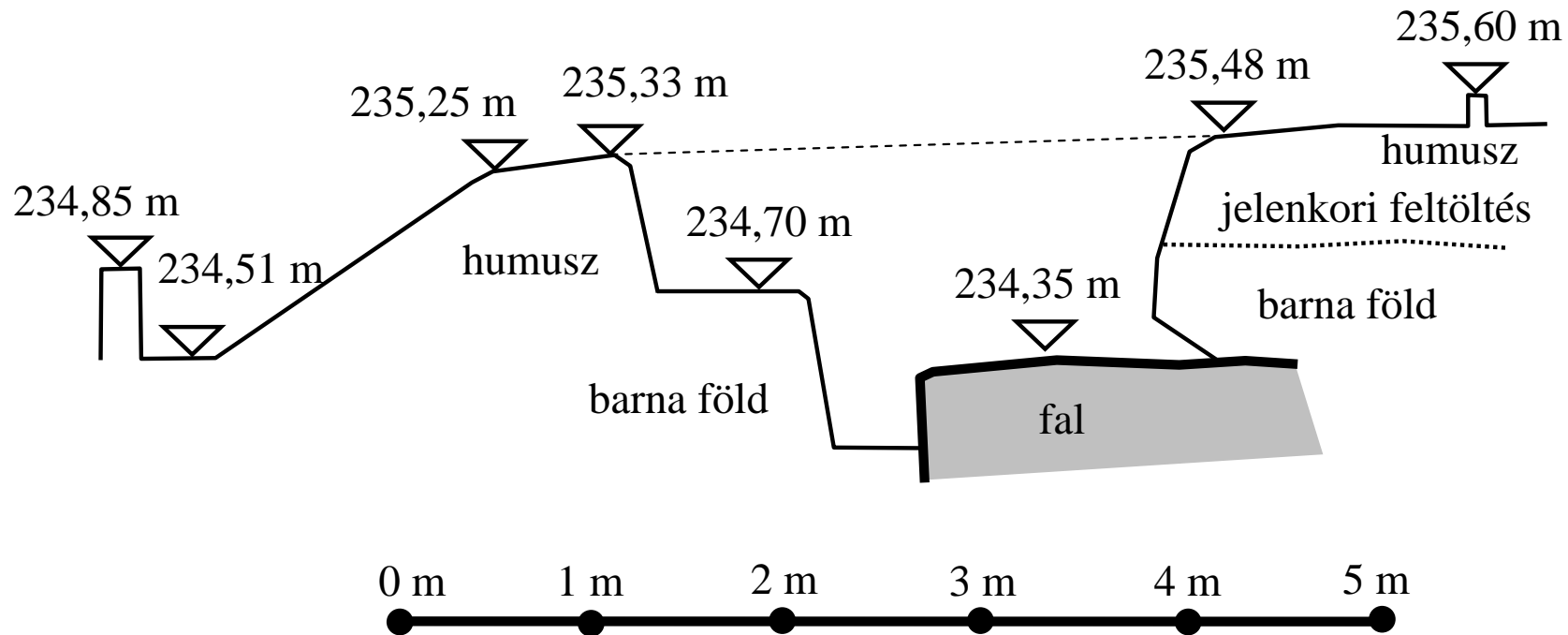



É-D-I METSZET AZ ORVOSI RENDELŐ MELLETT

B metszet

É

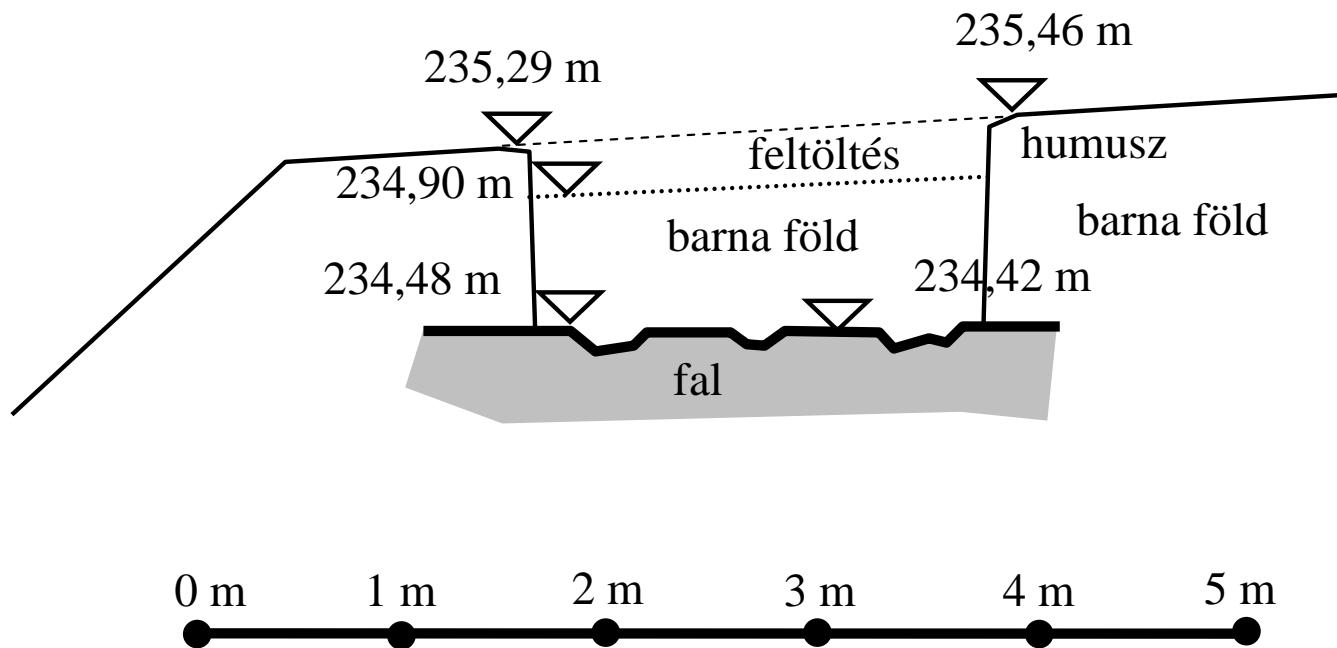

a feltárt falak

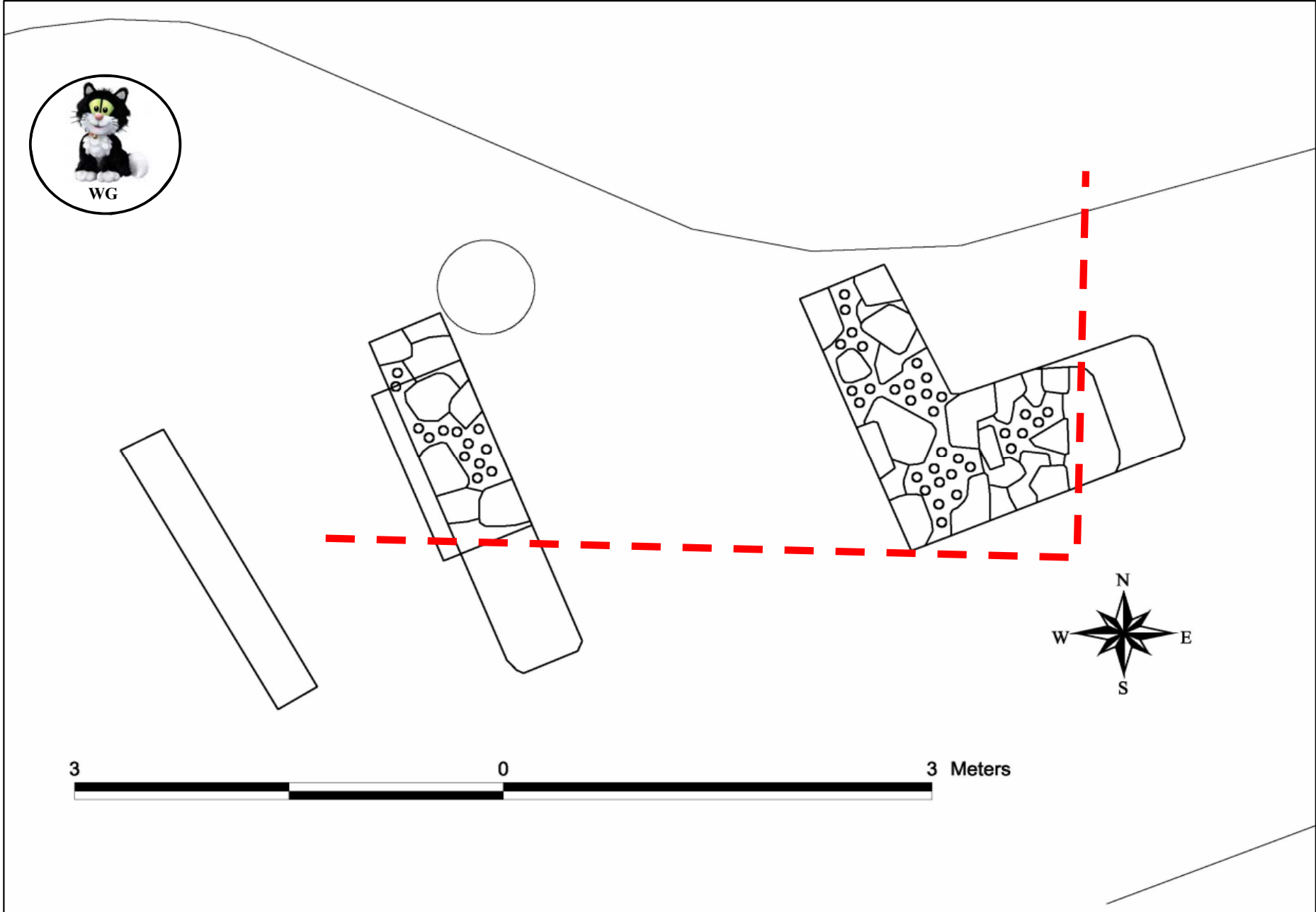

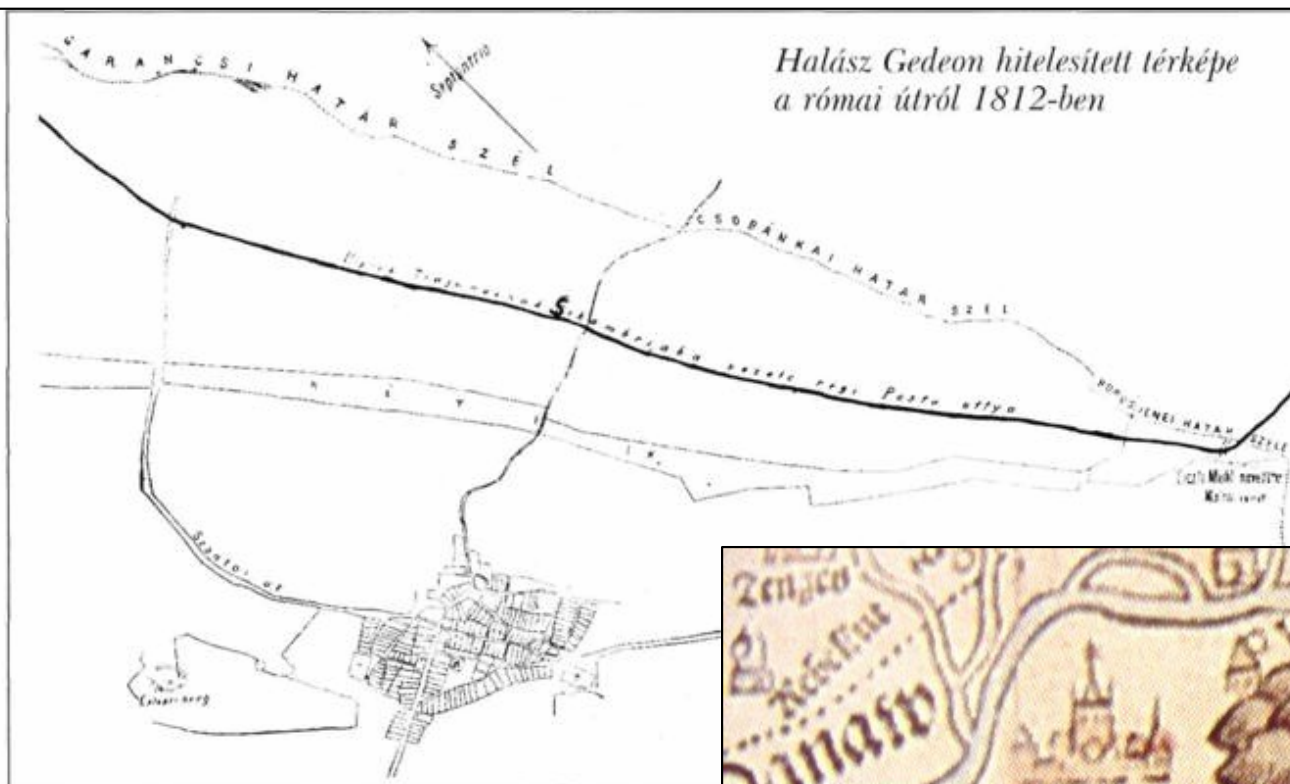

Halász Gedeon hitelesített térképe
a római útról 1812-ben

A római út a vörösvári határban
 Garancsi határszél
 Csobánkai határszél
 Borosjenői határszél
 Ulpius Traianus... (a régi postaút)



Czi
 Ré
 Szá
 Ors
 Cal

új adatok

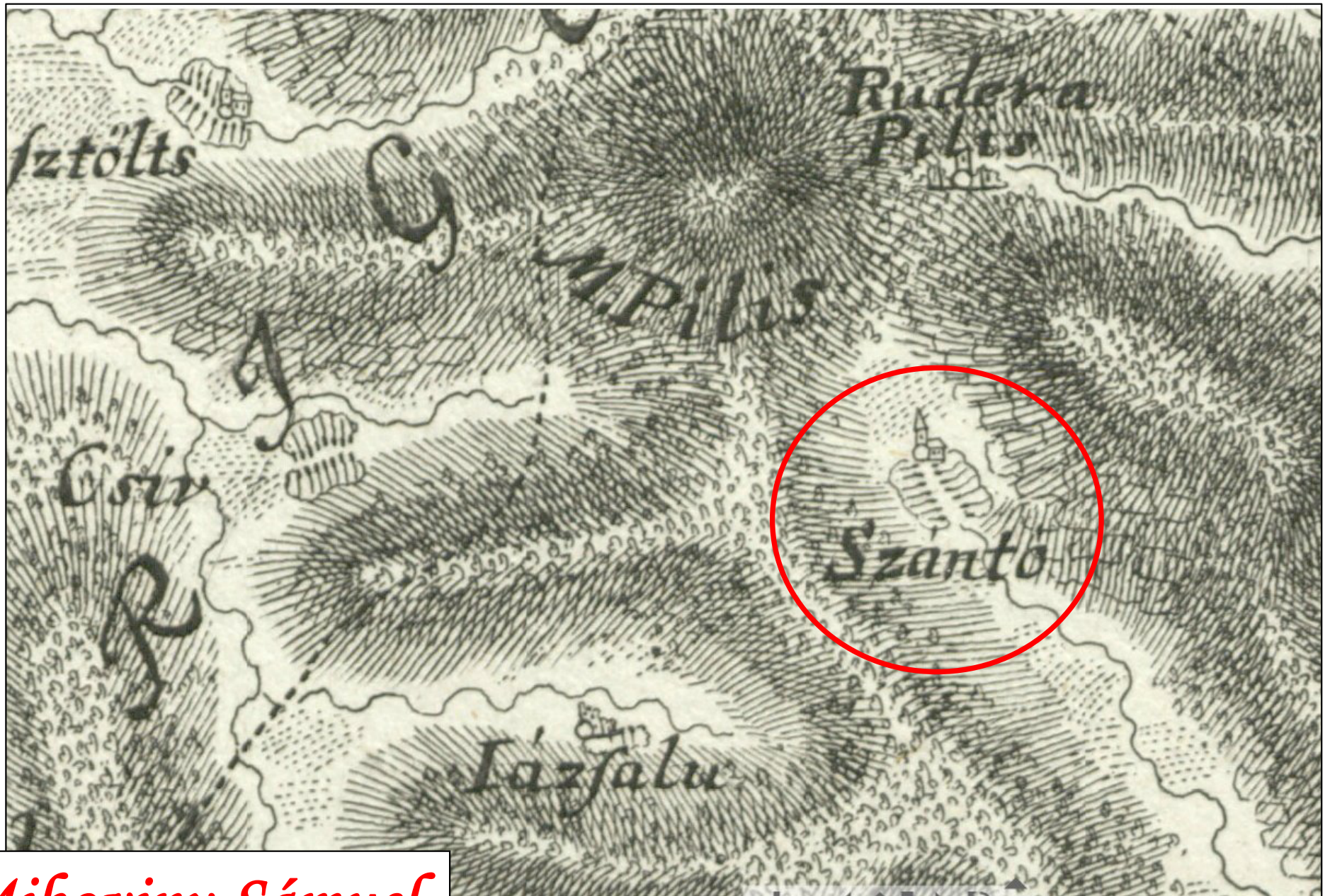

Mikoviny Sámuel
(1730-1750)



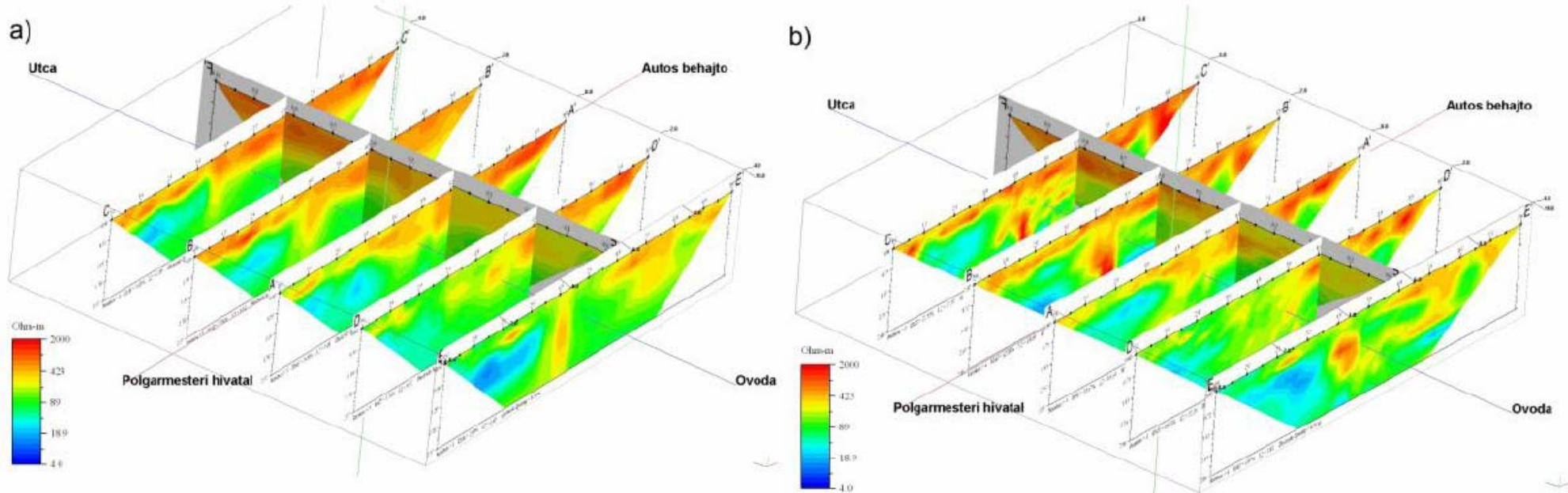

3. ábra: A 1. területen mért szelvények 3D ábrázolása (a) Wenner-Schlumberger elrendezés, b) Dipól-dipól elrendezés)

*elektromos ellenállásmérés
(Baross udvar 2013.)*



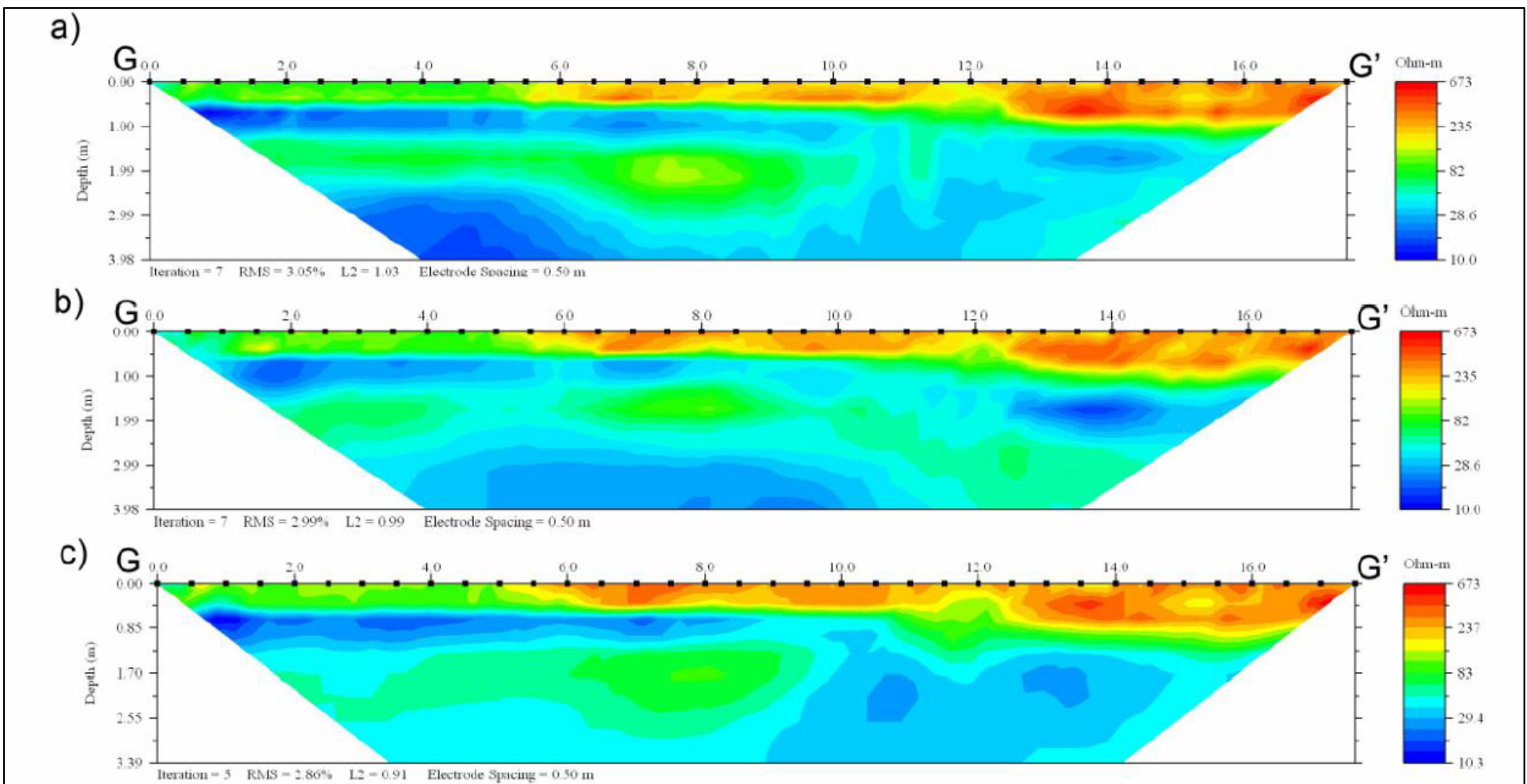

4. ábra: A G-G' szelvény mérési eredménye (a) Wenner-Schlumberger b) Dipól-dipól c) Wenner elrendezés)

elektromos ellenállásmérés (1. feldolgozás)
(„Pisti” telke 2013.)



Inverted Resistivity Section

valószínű fal

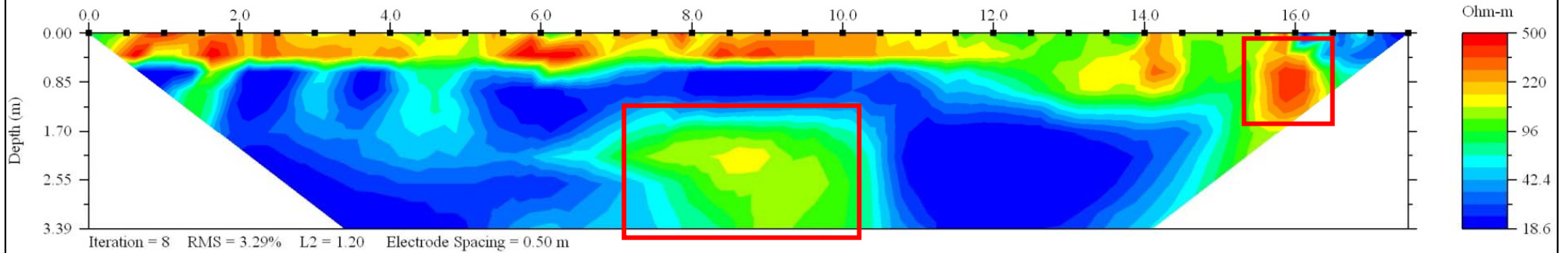

valószínű tömedékelt üreg

Inverted Resistivity Section

valószínű tömedékelt üreg

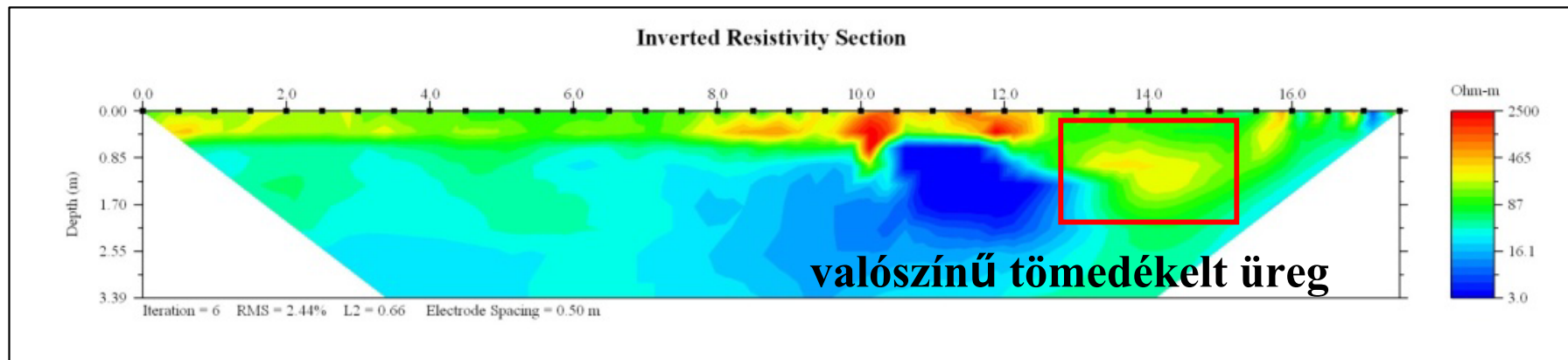

elektromos ellenállásmérés (2. feldolgozás)
(„Pisti” telke 2013.)



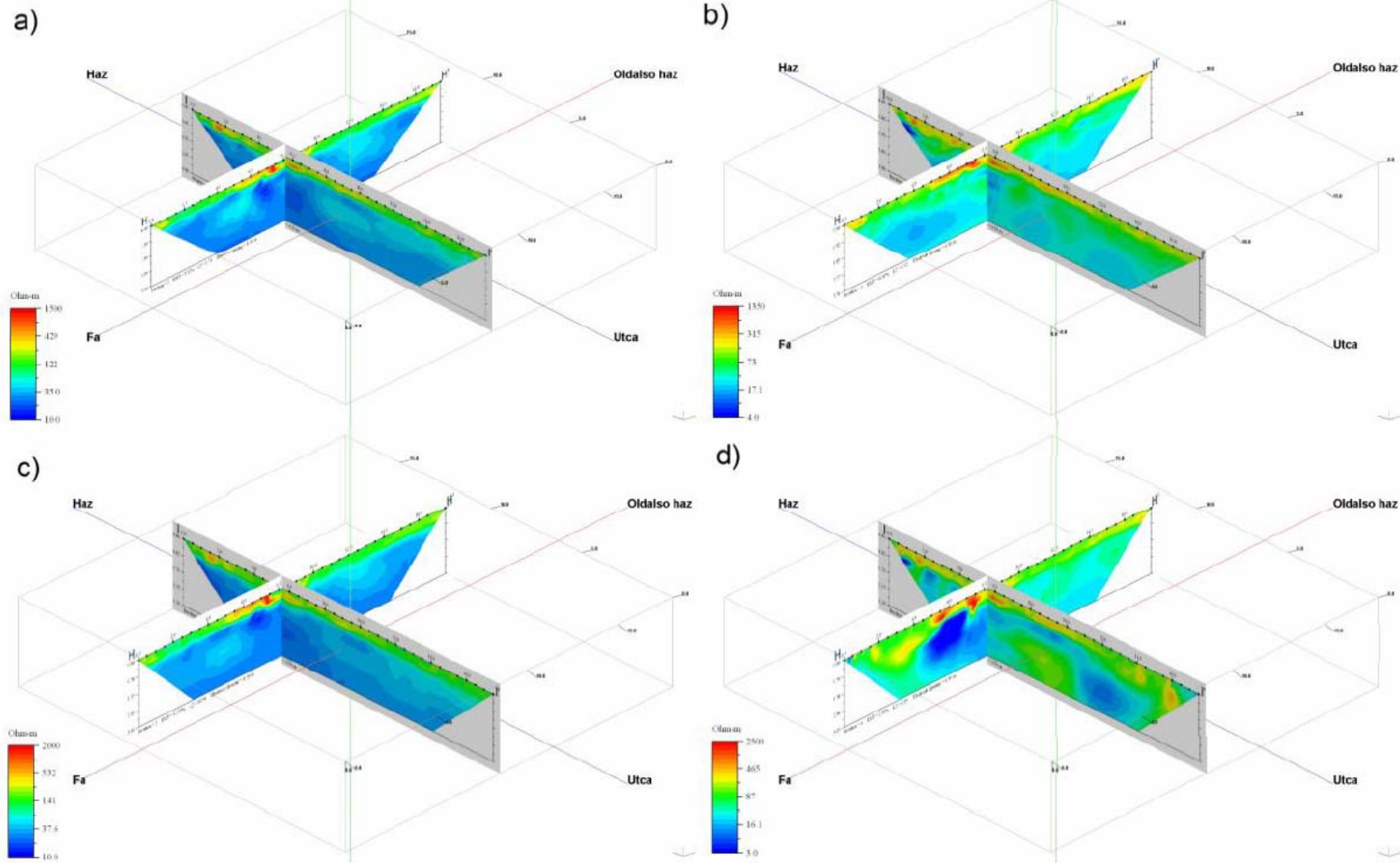

6. ábra: A 2. területen mért szelvények 3D ábrázolása (a) Wenner-Schlumberger elrendezés, b) Dipól-dipól elrendezés, c) Wenner-Gamma 111, d) Wenner-Gamma 114)

elektromos ellenállásmérés (1. feldolgozás)
(„Pisti” telke 2013.)





Pálos-kolostora a XIII. században már fennállott.

PILISSZÁNTÓ

Kisközség.

Pálos-kolostora a XIII. században már fennállott. 1690—95-ben elpusztult helyként írták össze, de csakhamar benépesült, mert 1715-ben 23, 1720-ban 35 adóköteles háztartást vettek föl e helységben. Az összeírt háztartások közül 5 magyar, 23 német és 7 szerb volt. 1770-ben az óbudai kincstári uradalomé volt. A róm. kath. plébánia 1772-ben keletkezett. A róm. kath. templom 1760-ban épült gróf Zichy Miklósné áldozatkésztségéből. A templom bejáratánál két római mértföldmutató látható Marcus Aurelius császár korából. A XVIII. század második felében gróf Zichy Miklós, illetőleg özvegye volt a helység földesura. Ezután a kincstár birtokába került, majd 1824-ben Gyurkovics, alias Jurkovics Márton és Mátyás szerezték meg, akik e helységre királyi adományt és Pilisszántói előnévvel, magyar nemességet nyertek. A Gyurkovics család építtette 1826-ban azt a kastély is, mely jelenleg Baross Endre tulajdona. A XIX. század közepén Botzenhardt János, Forster János és Rakovszky Gusztáv voltak itt birtokosok. Idetartozik a Pilishegy, melyen báró Orosdy Fülöp erdőbirtoka és magyszabású kastélya áll, amely 1899-ben épült. 1870-ben majdnem az egész község leégett. A községbeli szeszgyár Baross Endre tulajdona. A határban gyakran találtak római régiségeket. Hegyes, erdős vidék, lakói szegények.

A világháborúba bevonult katonák száma: 174. A hősi halottaké 34, hadiözvegyeké 19, hadiárvaké 14.

A hősi halottaknak szép emléket állítottak.

**érdekes kérdéseket
felvető ismertető
(1930 körül)**

les adatok nincsenek, de megállapítható, hogy a XIII. században már itt állott a Pálos-rend kolostora. 1690—95-ben elpusztult hely-

Pilisszántó.

Nagyközség a Pilishegy déli oldalán 267 lakóházzal és 1942 magyar és tót anyanyelvű róm. kath. vallású lakossal. Területe: 2773 kh. Posta, távirta, távbeszélő helyben, vasútállomás: *Pilisvörösvár*. Autobuszmegálló, csendőrs helyben. Főszb.: *Pomáz*. Választóker.: *Pilisvörösvár*. Járb., tkv., adóh., erdőh.: *Szentendre*. Tvszk., pü. ig., iparfü., pü. szak.: *Budapest*. Kéményseprési ker.: *Solymár*.

A község története. A község keletkezésére nézve hitéles adatok nincsenek, de megállapítható, hogy a XIII. században már itt állott a Pálos-rend kolostora. 1690—95-ben elpusztult helyként írták össze, de csakhamar benépesült, mert 1715-ben 23 és 1720-ban 35 adóköteles háztartást vettek föl. 1770-ben az óbudai kincstári uradalomé volt. A róm. kath. plébánia 1772-ben keletkezett, az anyakönyvei azonban egy évtizeddel előbb, 1760-ban kezdődnek. A rómaiak idejében Marcus Aurélius császár által építtetett hadiút a község mai helyén vezetett át. Ezt bizonyítja az 1760-ban gr. Zichy Miklósné, született Berényi grófnő áldozatkésztségéből épült róm. kath. templom, főbejáratánál látható két római mértföldmutató. A XVIII. század második felében gr. Zichy Miklós özvegye volt a község földesura. Ezután a kincstár birtokába került, majd 1824-ben Gyurkovics, alias Jurkovics Márton és Mátyás szerezték meg, akik e helységre királyi adományt és Pilisszántói előnévvel magyar nemességet nyertek. A Gyurkovics-család épít-

SZÁNTÓ
1980
hallgatói
munka

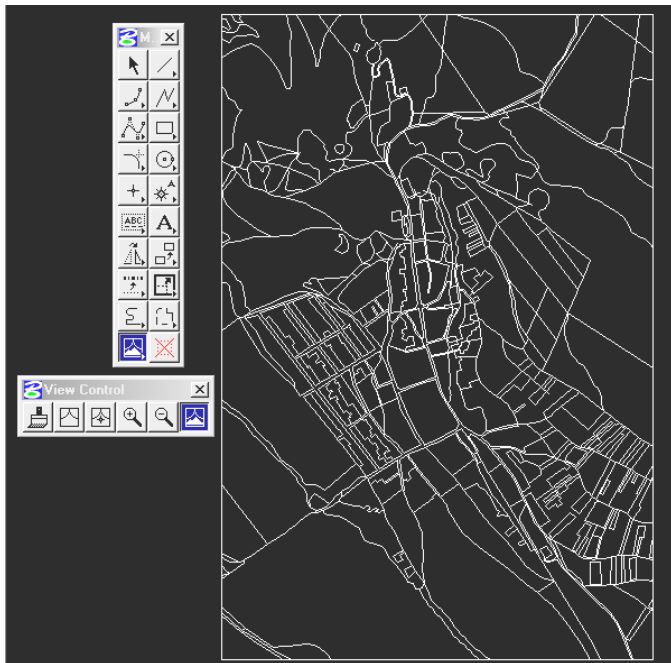



SZÁNTÓ 1980. osztályozás

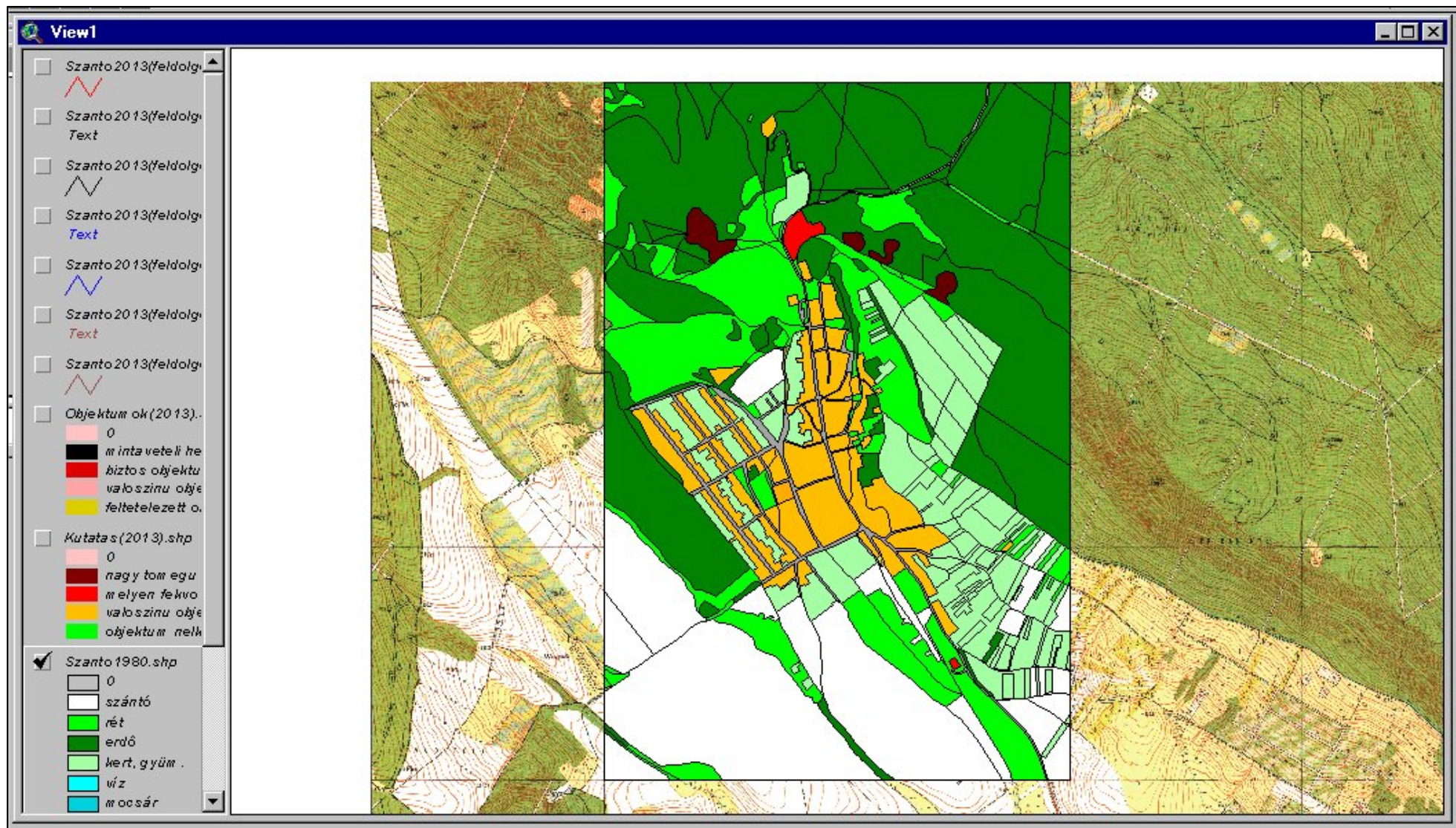



SZÁNTÓ 1980

folt-térkép

Szanto1980(folt).shp

- 0
- szántó
- rét
- erdő
- kert, gyüm.
- víz
- mocsár
- családház
- zárt, paneles
- ipar
- raktár, keresk.
- közlekedési
- egyéb
- m.g. telep

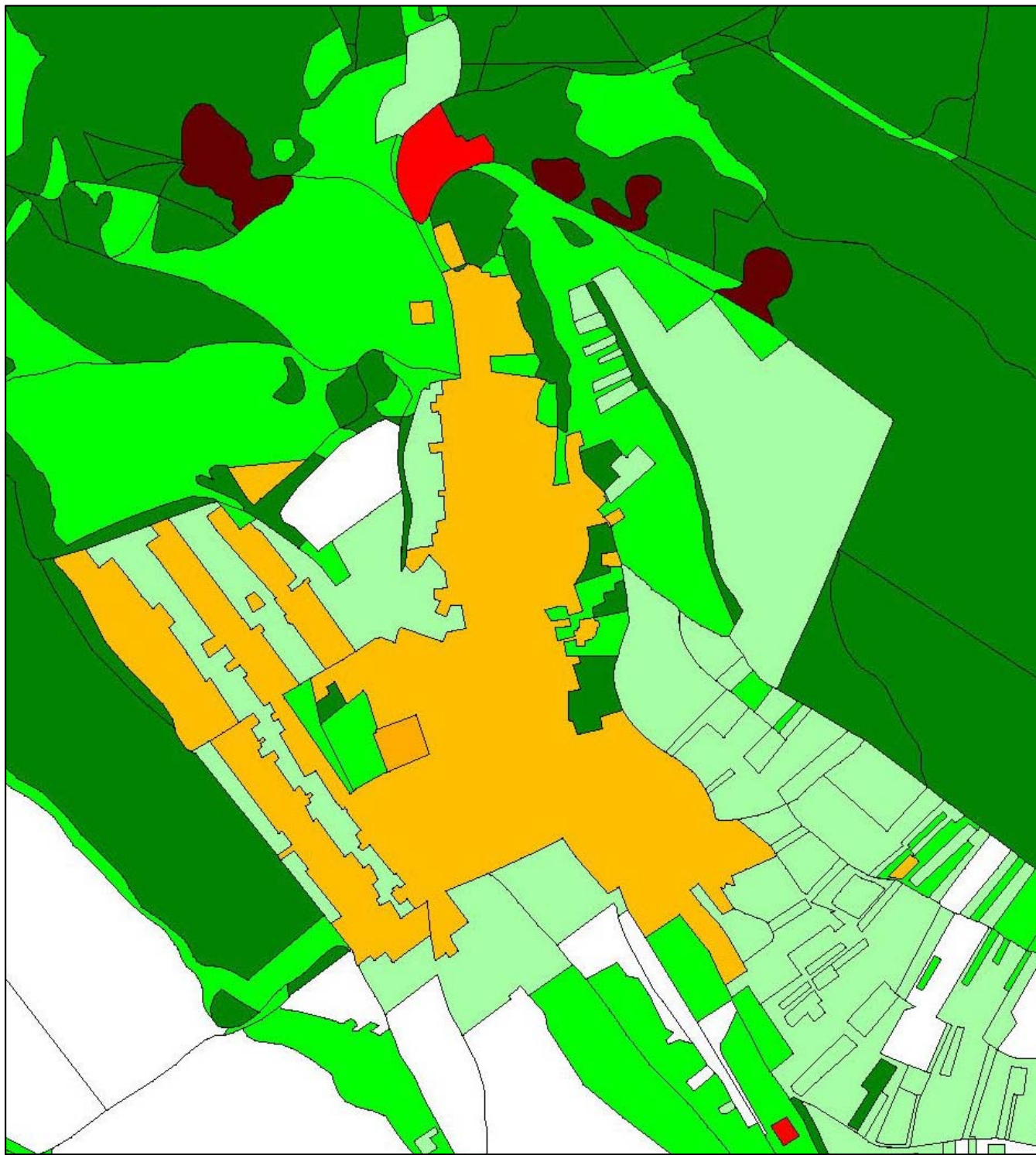



SZÁNTÓ 1980



Szanto1980(folt).shp

-  0
-  szántó
-  rét
-  erdő
-  kert, gyüm.
-  víz
-  mocsár
-  családházak
-  zárt, paneles
-  ipar
-  raktár, keresk.
-  közlekedési
-  egyéb
-  m.g. telep

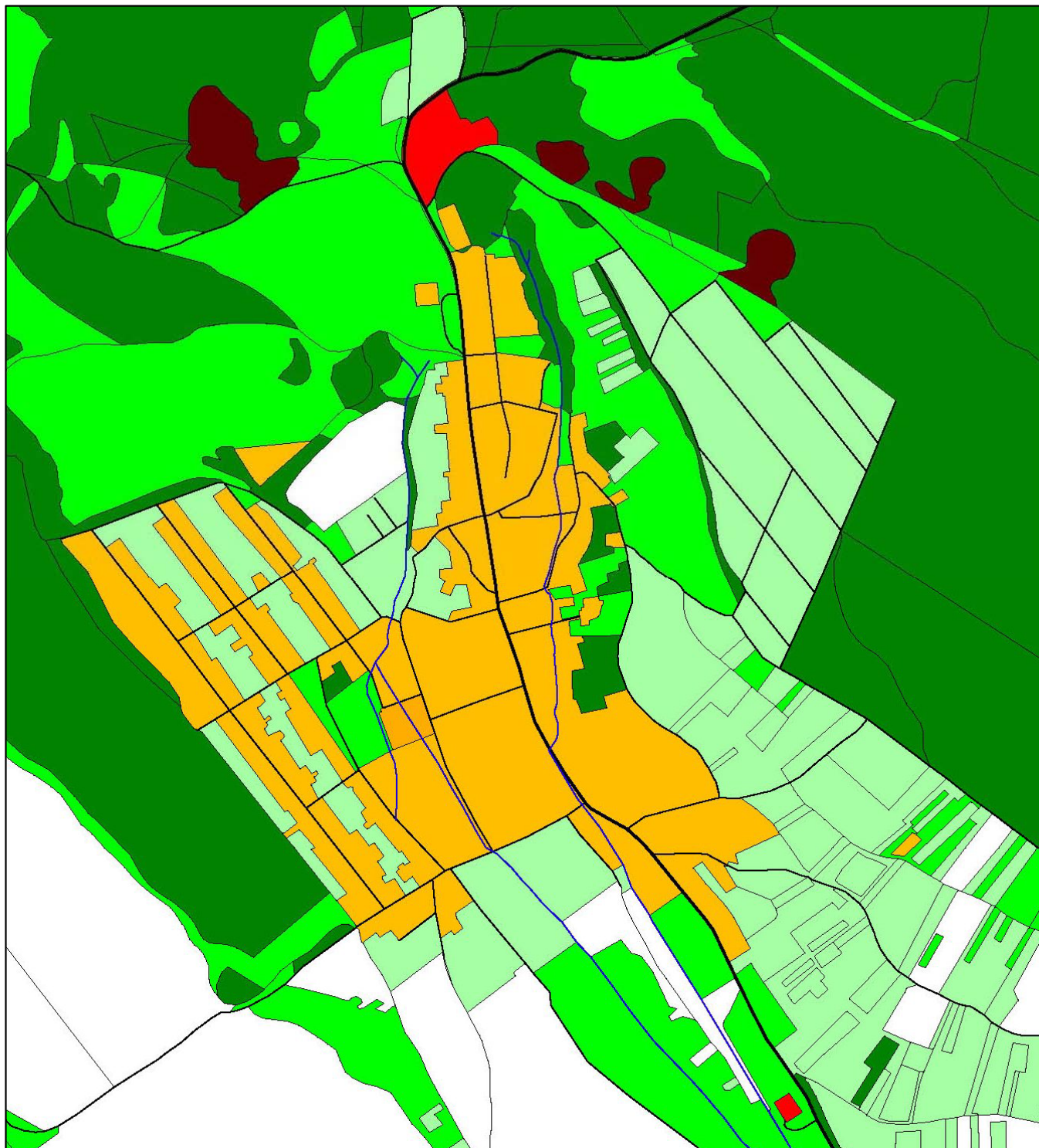

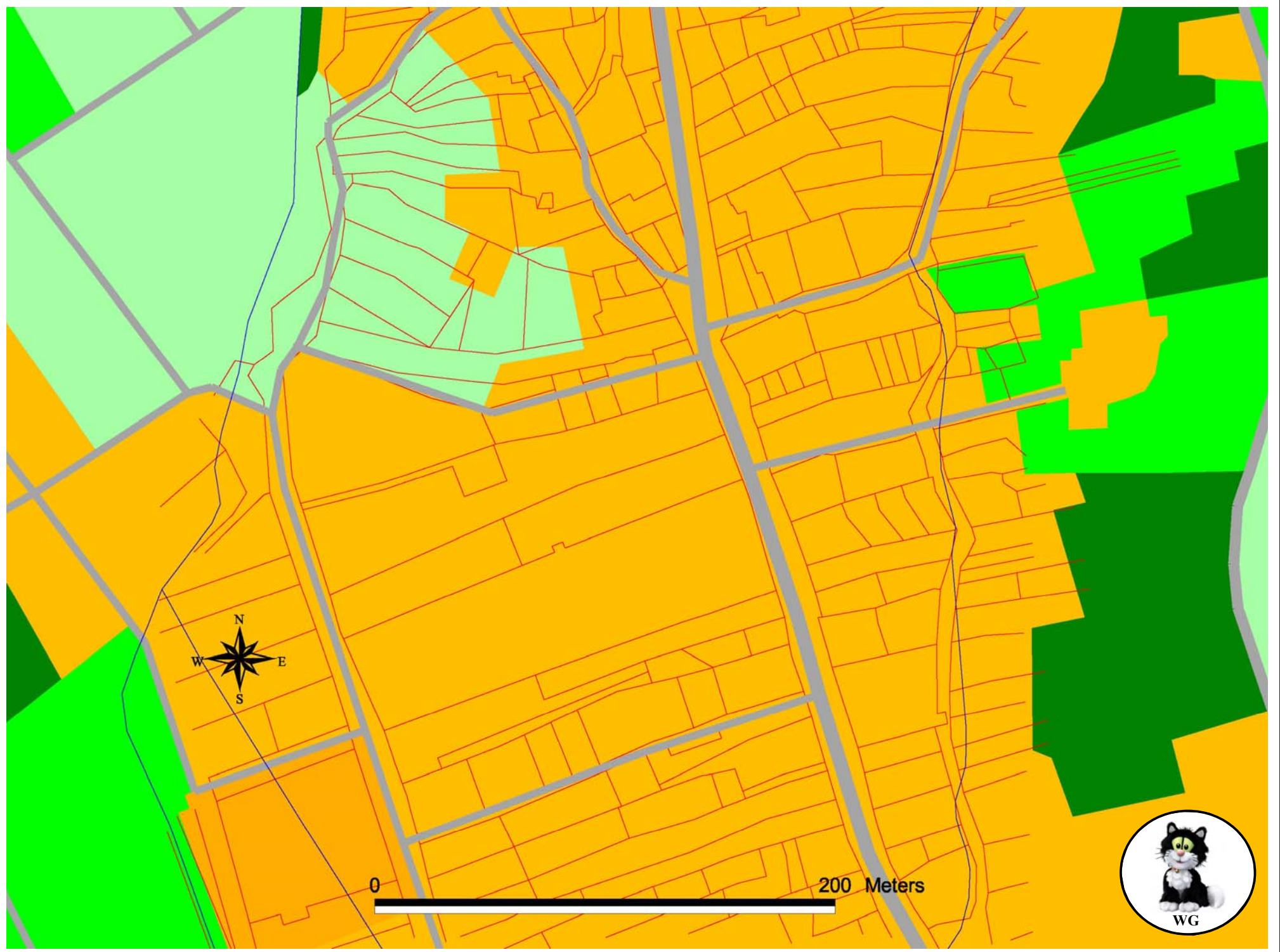

0 200 Meters



0 100 Meters

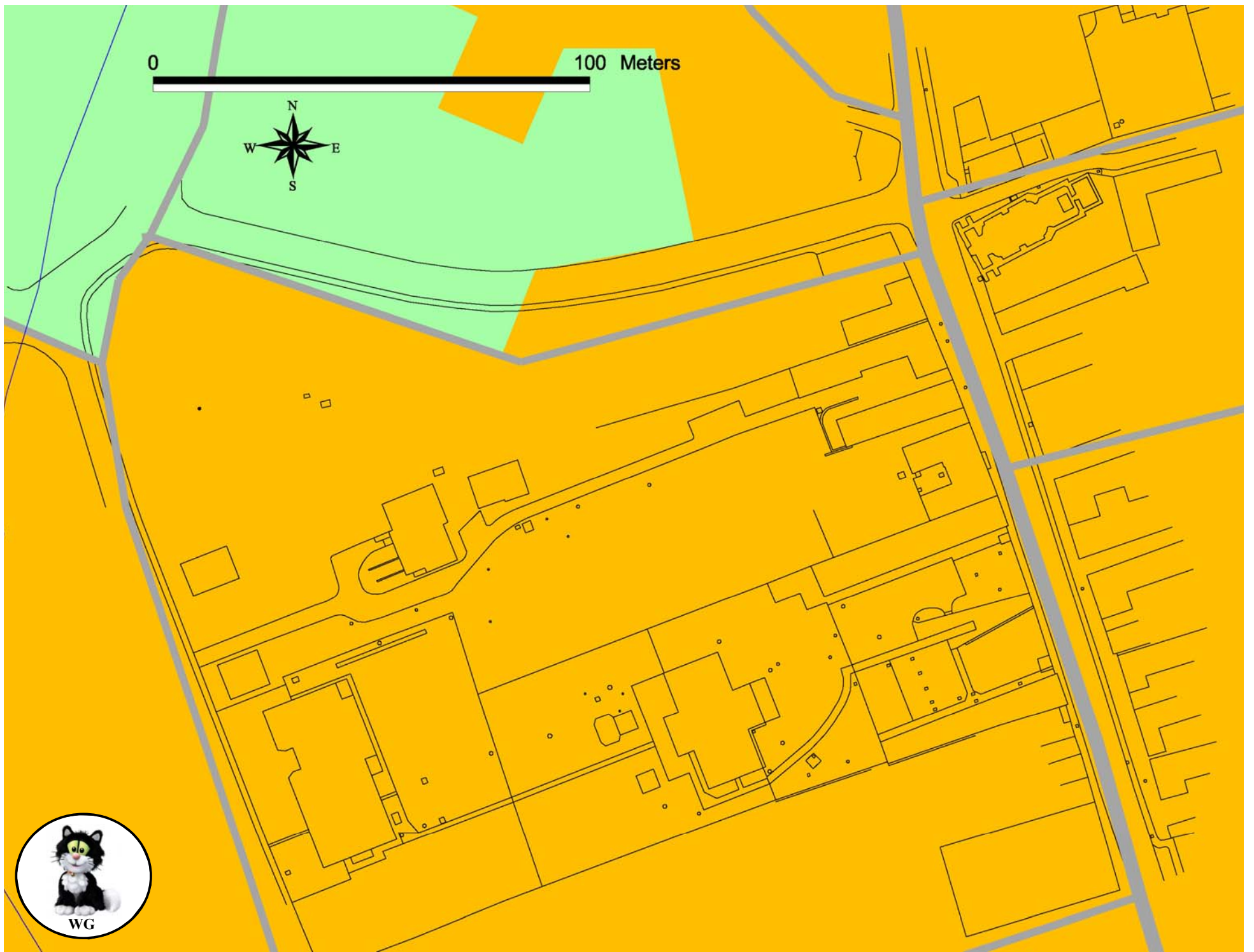

SZÁNTÓ

1841



Szanto 1980(folt).shp

-  0
-  szántó
-  rét
-  erdő
-  kert, gyüm.
-  víz
-  mocsár
-  családiházak
-  zárt, paneles
-  ipar
-  raktár, keresk.
-  közlekedési
-  egyéb
-  m.g. telep

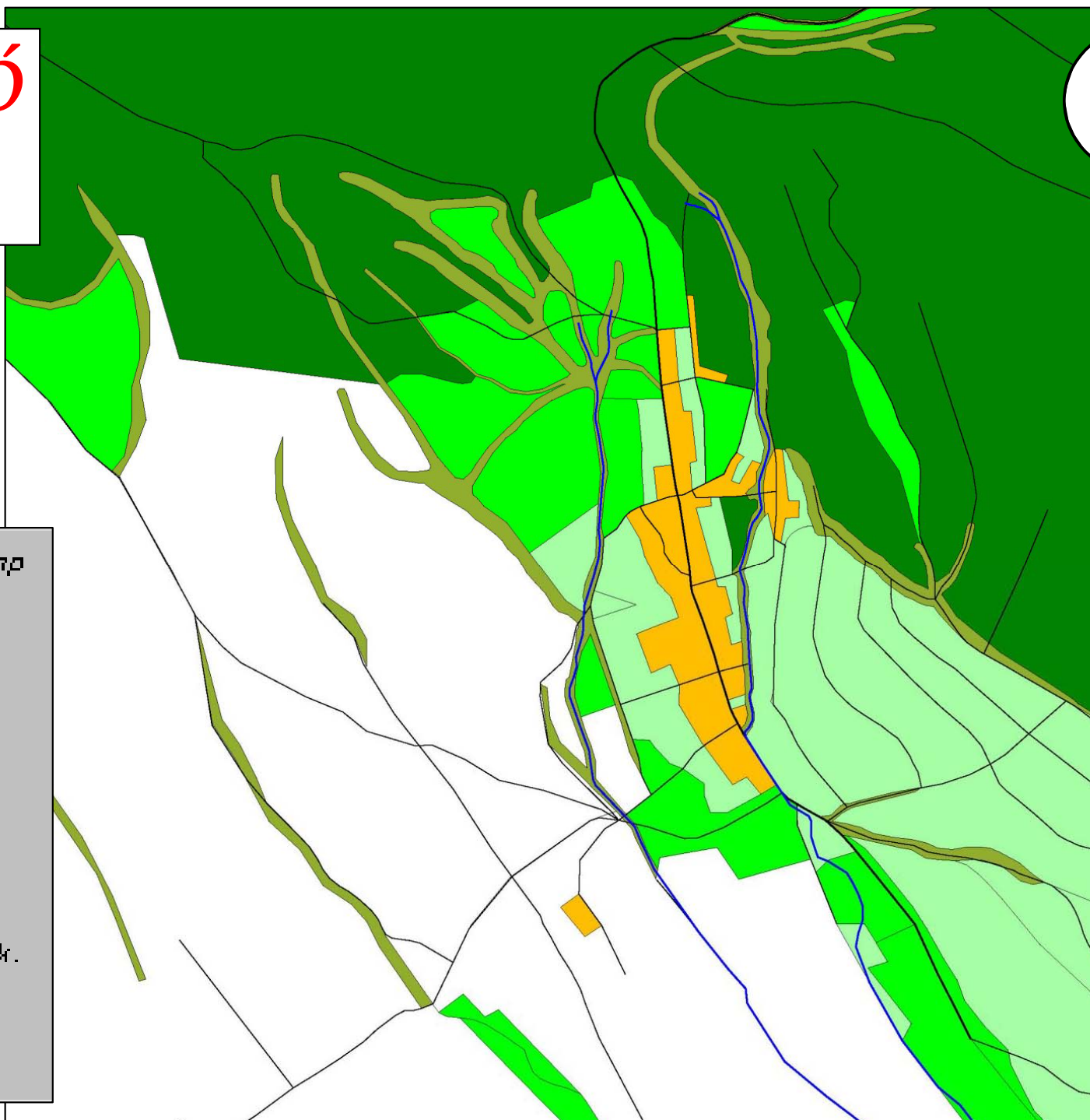

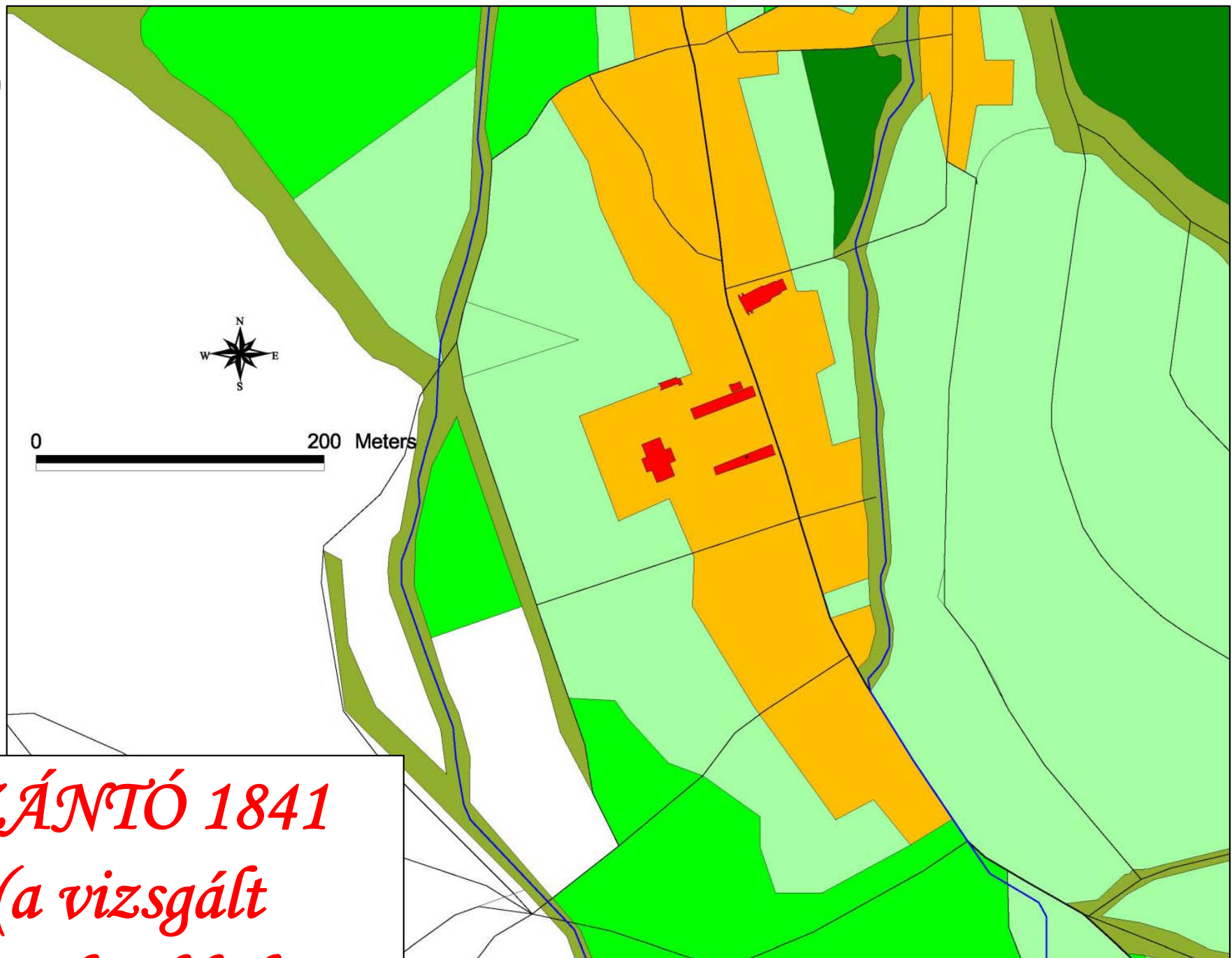

SZÁNTÓ 1841
(a vizsgált
épületekkel)

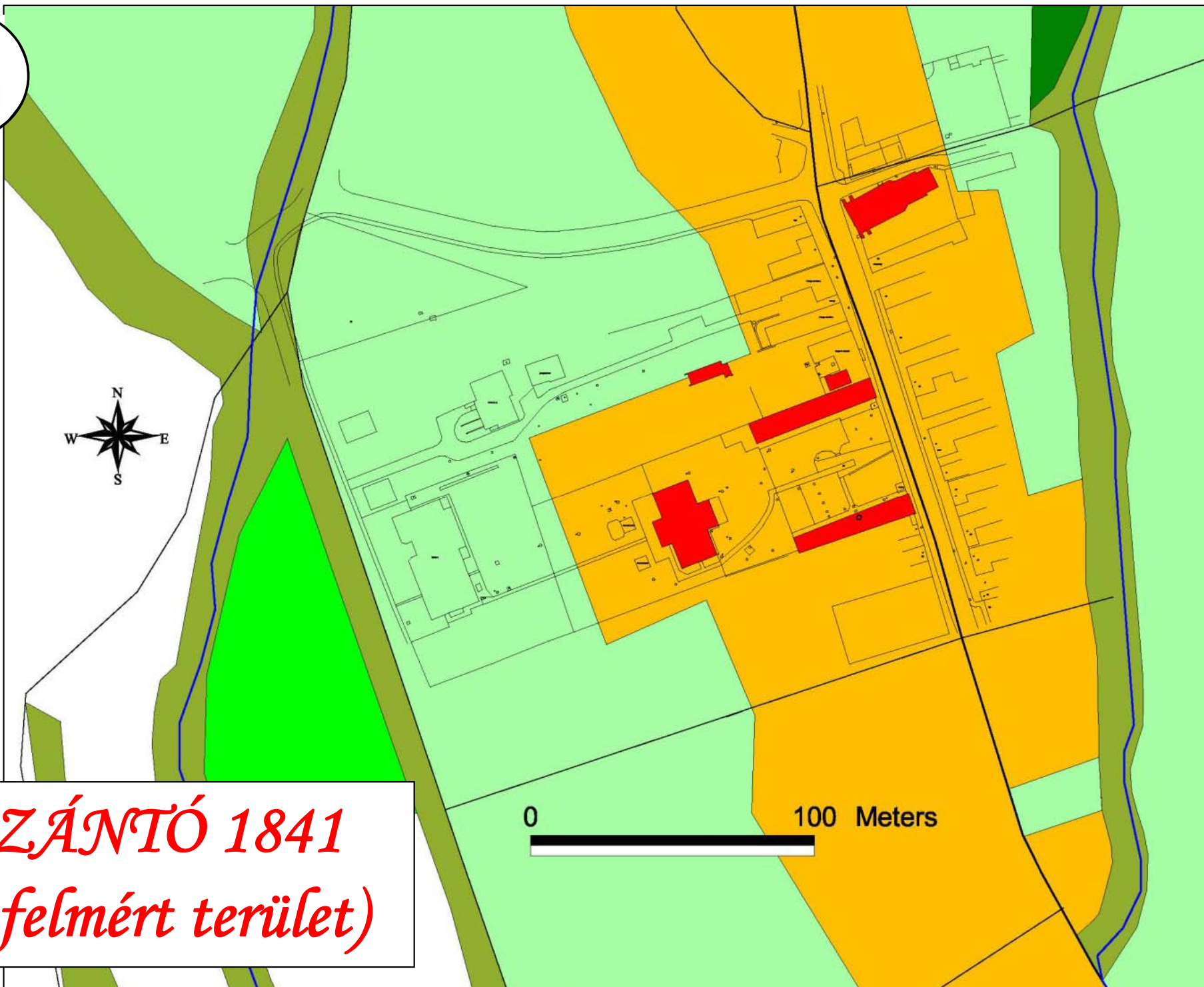

SZÁNTÓ 1841
(a felmért terület)

0 100 Meters